



上町台地界隈では、春に向けて新しい施設が続々とオープンします。  
大規模なリニューアルが行われている天王寺ミオでは、プラザ館に約100席あるイートインスペースが新たに誕生します（関連記事2面）。

また、3月7日に開業5年目を迎えるあべのハルカスでは、地上300mの断崖絶壁スリルを体験できるアトラクション「エッジ・ザ・ハルカス」が登場します。ビルの最頂部に新設されたデッキの上を、命綱を装着して歩くもので、ささぎるものが何もない状態で360度の絶景と眼下に広がる街並みを全身で体感できます。

## 新しい施設 続々開業

上町台地界隈の情報紙

揮毫 一心寺長老 高口恭行師

うえまち

2018

弥生(やよい)

月刊・第155号

2月23日(毎月25日)発行



上町台地MAP付

TAKE FREE since 2005

- 発行部数：毎月75,000部
- 配布地域：中央区東部 天王寺区全域 阿倍野区 北部
- 配布方法：ポスティング及び設置



ホームページ▶

NPO法人 まち・すまいづくり

発行 うえまち編集局

TEL&FAX.06-6779-7222  
http://www.machi-sumai.com/  
〒543-0043 大阪市天王寺区勝山 1-11-29「まちすまい会所」

うえまち4月号は3月23日発行予定

地域に密着した医療・介護を目指します



E-mail honbu@kankikai.com

歓喜会 検索



城星学園 城星学園報道局 第4回

高等学校・中学校・小学校・幼稚園・サンタマリアスイミングスクール  
大阪市中央区玉造 2-23-26 TEL:06-6941-5977

ホームページは  
こちら

城星学園  
の日々

これらの城星学園高等学校・中学校のイベントについてマリア・レポートでお伝えしています。ぜひQRコードからわたしたちの活動を御覧ください。

桜のつぼみも少しずつ柔らかくなる季節になりました。皆様、お元気ですか。私たち城星学園高等学校の2年生は12月に真冬の日本を離れて、常夏のハワイへ修学旅行に行きました。培った英語力を生かして日本ではできない貴重な体験を沢山することができました。

1月には城星学園高等学校・中学校の一大行事である第29回聖歌合唱コンクールが開催されました。各クラス猛練習の成果を発揮し、課題曲と自由曲に美しいハーモニーを奏でました。ご来校くださった皆様、ありがとうございました。これらの城星学園高等学校・中学校のイベントについてマリア・レポートでお伝えしています。ぜひQRコードからわたしたちの活動を御覧ください。



修学旅行と聖歌合唱コンクール

住まいと暮らしの  
無料相談会 詳細5面  
大阪市立社会福祉センター  
3月10日(土) 毎月第2土曜開催  
高齢者でもローンが組める  
賢いリフォーム融資 詳細5面

お見合いで婚活

プロの仲人が貴方をサポート

結婚相談所 からか結婚塾

http://omiaikaraka.net 電話06-6777-6366

脳力開発ギザブレインズ

- ✓ ロボットプログラミング教室
- ✓ 脳力開発教室 体験無料

・体験会：3/4(日)・10(土)・17(土)・21(水)  
・午前11時～午後2時(各1時間)

〒543-0001 大阪府大阪市天王寺区上本町 8-3-2 センチュリータワース 202

06-7182-2545 ギザブレインズ

今月の特集・注目記事  
「桃」特集  
幸せ運ぶ  
春色コレクション  
なにわ人形芝居  
フェスティバル  
10面 7面 6面

炭火焼肉 たむら × 舞昆のこうはら

炭火焼肉 たむら



夢

の大阪コラボ!!

牛そぼろ舞昆

テレビ番組を  
きっかけに  
誕生!!

番組で言った通り、僕、こんぶ嫌い、長いこと食べてないんです。でも、「舞昆」を食べて驚きました。  
旨いわあ、これが「舞昆」なんやーご飯なんぼでも食べられるやん。でも、ここに、たむらの白ワインソースの焼肉のたれを加えたら、それは想像を絶するもつと深い味わいになること間違いなし！とできたのが「炭火焼肉たむらの牛そぼろ舞昆」の「かまんべーる味」と「つぶしょうが味」。  
いや参った。焼肉たむらも悶絶です。「たむらのお店でも売られて下さい」って、思わず頼みましたもん！  
by「炭火焼肉たむら」の田村憲司オーナー

炭火焼肉たむらの 110g  
牛そぼろ舞昆 ①かまんべーる味 ②つぶしょうが味 各1,080円

お求めの際「うえまち新聞をみた」とお知らせ下さい。

舞昆のこうはら

天王寺店(天王寺駅北商店街、四天王寺寄り)  
アベノ店(阪堺電車阿倍野駅前)、大阪府内直営店、通信販売にて

お問合せ 0120-11-5283  
http://www.maikon.jp



一心寺広報

# 一心寺史料展のご案内 存牟上人と徳川家康の時代

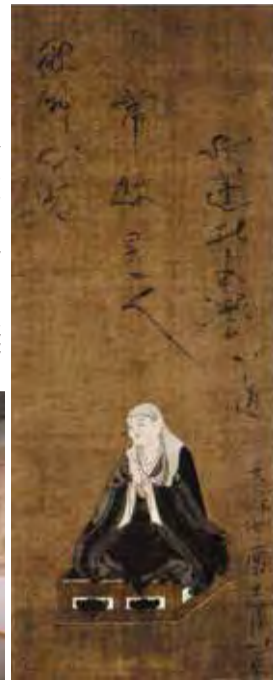

一心寺では2月1日より、「存牟堂」(ぞんむどう)で「一心寺史料展」開山法然上人の頃・中興存牟上人の頃」を開催しています。一心寺収蔵品の歴史々料を、ご参詣の方々にもご覧いただきたく企画しました。今回は、「存牟上人と家康公」の史料に焦点を当て、ご紹介したいと思います。

この人を照らす」と墨書され、静かに端座合掌する姿が描かれています。よく見ると、額と眉間に皺(しわ)が書き込まれ、老齢の容貌の中に、威厳を感じる鋭い眼差しがあります。

次に、ブース中央部に目を移すと、一心寺の山号額があります。仙千代君の中陰法要の日、家康公は、境内で一際目を惹く秀麗な松の木にちなんで、自ら筆を執り、「山号を坂松山とすべし」と書き記したといひます。太く力強い毛筆、「松」の字が「杏」と異体字になっているのが特徴的です。

ブース下部に展(ひろ)げられた巻物は「諸宗傾徳寄合書き心経阿弥陀経」。鎌倉時代に陽豪という僧が諸宗の僧侶を訪ね、一人一行の書写を依頼して完成させたもの。繊細で優麗な文字から無骨で豪

展示室ブース内、右側にはその存牟上人の肖像画があります。「彼佛心光常照是人(かの佛の心光 常に



快な文字まで、様々な筆跡を確認できます。巻物の左端には「仏子源空」と法然上人の署名もあり、源平合戦で焼失した東大寺大仏殿を復興した重源上人、後の天台座主慈円和尚など、136名に上る連署があり

ます。奥付には、仙千代君の菩提を弔うために家康公より存牟上人へ寄進されたことが記され、江戸時代以降の歴史が徳川家康公の影響下にあったことが窺(うかが)えます。

この他、「法然上人と日想観」として、一心寺の縁起と法然上人の事蹟に関する史料も展示、こちらも併せてどうぞご覧ください。

史料展の入場は午前9時〜午後3時半まで(午後4時閉館)。高校生以上は300円、小中学生以下は無料。(一心寺倶楽部 武田寛 耕)

▽問い合わせ「一心寺倶楽部事務局、電話06・6774・2500、午前9時〜午後5時  
http://www.ishinji.or.jp

## トピックス

## 四天王寺の国宝「懸守」に新発見

仏像などの中をくり抜き、仏舎利や小像、由来を記した文書や木札といったものを納めることはよく行われてきました。京都国立博物館による調査で、四天王寺が所蔵する国宝「懸守」(かけまもり、高さ6・4cm、幅7・3cm)の中にも小さな仏龕(ぶつが)が



国宝「懸守」(七懸のうち桜形桜折枝金具装) 四天王寺蔵

④国宝「懸守」X線CTスキャン画像(如来)提供…京都国立博物館  
⑤国宝「懸守」X線CTスキャン画像(供養具)提供…京都国立博物館

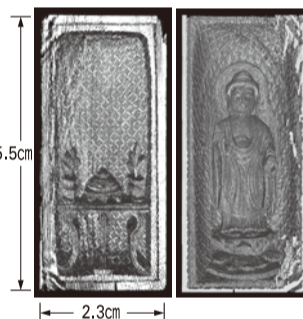

### 4月21日から四天王寺名宝展で公開

懸守は首から下げたお守り。四天王寺に伝わるものは、仏像とその入れ物が一体となったもの、直径2・3cm、高さ5・5cm)があることがわかり、「お守りに仏像を納めて携帯していたことを示す初めての例」として注目を集めています。

懸守は首から下げたお守り。四天王寺に伝わるものは、仏像とその入れ物が一体となったもの、直径2・3cm、高さ5・5cm)があることがわかり、「お守りに仏像を納めて携帯していたことを示す初めての例」として注目を集めています。

3月11日から始まる四天王寺宝物館の春季名宝展のうち4月21日〜5月6日の期間で一般にも公開されます(拝観料・大人500円)。

## 四天王寺で消防総合訓練

大阪市消防局は文化財防火デーの1月26日に四天王寺で消防総合訓練を実施しました。

### 文化財を守る 文化財防火デー

文化財への防火意識を高めるため、また、自衛消防体制の強化と消防部隊の警防技術の向上を図ることを目的として、毎年この時期に、四天王寺と同様、各地で消防総合訓練が実施されています。

訓練後、同寺の龍藤尊淳執事長は「本番さながらで感動した。これからも消防局とスクラムを組んで文化財の防火に努めたい」とあいさつしました。

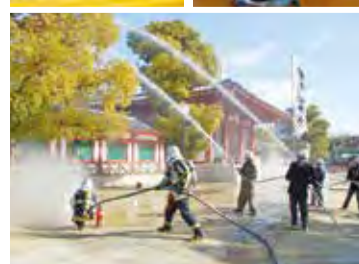

## 天王寺ミオ 過去最大級リニューアル 3月16日にはイートインスペース新設



「ミオえきッチン」のイートインスペース

「JR天王寺駅のショッピングセンター天王寺ミオ」が3月1日にリニューアルオープンします。今回のリニューアルは2011年ステーションアップとの合併以来、最大規模。約370ショップのうち28店舗が新しく生まれ変わります。本館は、より高いファッショニ性をコンセプトに、1階に高感度のセレクトショップ「ビームス」が、4階には「ウニコ」「ピーカンパニー」など、生活を彩る新たな家具・生活雑貨のショップがオープン。他にも、「ミラオーウェン」など若者に人気のお店が誕生します。

一方、3月16日にはプラザ館5階に駅ビルとしては関西初出店となる「ニトリEXPRESS」が登場します。本館と合わせ、天王寺エリア最大級のインテリア・生活雑貨の集積地となります。

さらに注目されるのが「ミ



大阪女学院大学・短期大学 Wilmina公開講座  
大学では、大学のもつ知を地域の人たちと共有するという目的で、Wilmina公開講座を開催しています。毎回テーマを設け、講演や対談、シンポジウム、展示などさまざまな形で展開し、幅広い世代が参加しています。

今年度は学生・市民対話シリーズ「いのち」と銘うって、沖繩の自然、歴史、食文化などを通して「命どう宝」を共に考える内容。1月28日には同学院のヘールチャペル(登録有形文化財)で公開講座が行われました。

第1部は、佐喜眞美術館(沖縄県宜野湾市)館長の



### 大阪女学院大学・短期大学 Wilmina公開講座

#### 大学の持つ「知」を地域に

佐喜眞道夫さん(写真④)による「アートで平和をつくる」と題した講演会。同館の主要作品のテーマである「生と死」「苦悩と救済」「人間と戦争」について話されました。

第2部は、「筑紫哲也NEWS23」でキャスターを務めていたTBSテレビの佐古忠彦さん(写真⑤)が登場。彼の初監督作品である、邦キュメンタリー映画「米軍が最も恐れた男」その名は、カメジロー」が上映されました。

その後、来場者が佐喜眞館長、佐古監督に質問するコーナーが設けられ、沖繩の歴史を通して見える命の大切さについて意見交換が行われました。

なお、同学院では公開講座のほかに、生涯学習講座ウエルミナ・エクステンションスクールを春と秋に開講しています。

### 大阪女学院大学・短期大学 生涯学習講座

◆講座の詳細と申し込みはHPから。申込期間:3/1(木)〜15(木)24時締切

特別講座 全3回  
(4〜6月 月1回)

- 琉球・OKINAWA・沖縄に学ぶ
- 「ライフシフト」100年時代の人生戦略
- ヴォーリスの建築 ―そのところとかたち―

通常講座 4/11〜7/28 10〜15回 ● 英語 ● フランス語 ● 韓国語 ● 中国語 語学以外の講座有

TEL.06-6761-6063 E-mail ojext@wilmina.ac.jp 中央区玉造2-26-54

女性限定

エクステンション  
スクールHP

# 幕末 維新

2017-2018

## 上町台地 ゆかりの地を訪ねる ⑩

大阪城天守閣 × うえまち 連携企画

大阪城天守閣

研究副主幹

宮本裕次



## 大坂城の英雄、ブリュネ中尉

① ② ③ ④ ⑤ ⑥ ⑦ ⑧ ⑨ ⑩ ⑪ ⑫ ⑬ ⑭ ⑮ ⑯ ⑰ ⑱ ⑲ ⑳ ㉑ ㉒ ㉓ ㉔ ㉕ ㉖ ㉗ ㉘ ㉙ ㉚ ㉛ ㉜ ㉝ ㉞ ㉟ ㊱ ㊲ ㊳ ㊴ ㊵ ㊶ ㊷ ㊸ ㊹ ㊺ ㊻ ㊼ ㊽ ㊾ ㊿

のぼつて大坂平野を見渡す  
幸運にめぐまれていきます。

そのうち若年寄の松平正質  
(まさただ) が、同席してい

昨年(2017)の平成29(2017)年4月11日、大阪城はフランス・ナント市のブルターニュ大公城と友好提携を結びました。この年は、最後の將軍徳川慶喜とフランス公使レオン・ロッシュとの公式会見が、大坂城の本丸御殿において開かれてから150年という節目にあたります。

フランス公使との会見は、3月27日に非公式会見(内謁見、29日に公式会見(公式謁見)という日程でした。非公式会見では兵庫開港問題を話しめとする政治協議と晩餐会、公式会見ではフランス皇帝ナポレオン3世からの信任状を將軍に提出する儀式が行われました。

幕府はこの会見から1年も経たない間に滅亡します。大坂城の英雄、だったブリュネは戊辰戦争において旧幕府軍に合流し、榎本武揚とともに函館まで新政府軍相手に戦いました。軍事顧問団員だった彼は、指導した教え子の旧幕府兵を見捨てることのできなかったのです。彼は2003年公開のアメリカ映画「ラストサムライ」のモデルともいわれています。

慶喜は会見に先立つ2月6日と7日、大坂城においてロッシュと会談し、政治制度・財政・軍事にかかわる彼の意見を聞いています。ロッシュはこのとき、欧米の外交官として初めて大坂城に入りました。ちなみに公使とともに来坂したフランス海軍所屬のデンマーク人士官エドゥアルド・スエソンは、ロッシュの在坂中、四天王寺の五重塔

幕府は、この会見から1年も経たない間に滅亡します。大坂城の英雄、だったブリュネは戊辰戦争において旧幕府軍に合流し、榎本武揚とともに函館まで新政府軍相手に戦いました。軍事顧問団員だった彼は、指導した教え子の旧幕府兵を見捨てることのできなかったのです。彼は2003年公開のアメリカ映画「ラストサムライ」のモデルともいわれています。

幕府は、この会見から1年も経たない間に滅亡します。大坂城の英雄、だったブリュネは戊辰戦争において旧幕府軍に合流し、榎本武揚とともに函館まで新政府軍相手に戦いました。軍事顧問団員だった彼は、指導した教え子の旧幕府兵を見捨てることのできなかったのです。彼は2003年公開のアメリカ映画「ラストサムライ」のモデルともいわれています。



① ② ③ ④ ⑤ ⑥ ⑦ ⑧ ⑨ ⑩ ⑪ ⑫ ⑬ ⑭ ⑮ ⑯ ⑰ ⑱ ⑲ ⑳ ㉑ ㉒ ㉓ ㉔ ㉕ ㉖ ㉗ ㉘ ㉙ ㉚ ㉛ ㉜ ㉝ ㉞ ㉟ ㊱ ㊲ ㊳ ㊴ ㊵ ㊶ ㊷ ㊸ ㊹ ㊺ ㊻ ㊼ ㊽ ㊾ ㊿

ご家族と親しい方々で小規模なお葬式を行うプラン

## 家族葬プラン

事前無料登録で、通常478,000円が

**総額 448,000円 (税込)**

追加料金 0円

お迎え・ご安置・通夜・告別式・初七日・火葬

実績と信頼でムダな費用を抑えた質の高いお見送り

QRコードをスマホで読み取って / 無料登録!

メモリアル家族想 株式会社 きずな 天王寺区石川町 18-15 0120-965-375 10時~18時

## 保育士急募 平成30年 4月1日開園

●仕事 保育士(正社員・アルバイト・パート)  
●勤務先 天王寺区玉造元町10-23(玉造駅から徒歩5分)  
●給与 ①月給/20万円~ ②時給/1,000円~1,200円  
●資格 保育士免許有  
●休日 ①週休2日制、GW、年末年始 ②シフト制  
●時間 ①7:30~19:30 ※実働8時間 ②17:00~19:30 ③9:00~17:00(土曜のみ)  
●待遇 ①賞与有、試用期間3カ月  
【共通】昇給有、社会保険完備、交通費規定内支給  
●応募 電話後、面接時に履歴書(写真貼)持参

真田山みのる保育園(仮称)  
電話 090-9889-2000(担当 西野)

ブランク、経験の浅い方も歓迎!

お気軽にお問い合わせください  
私たちは、子どもも保護者も保育士も大切にされる保育園を目指しています。お持ちの資格を活かして私たちと一緒に園づくりをしていきましょう!

地下鉄御堂筋線 長町駅 徒歩5分  
三軒茶屋駅 徒歩10分  
真田山みのる保育園  
イースター  
真田山

求人  
人材のマッチング

一般歯科 小児歯科 予防歯科  
矯正歯科 マタニティ歯科

9:00~13:00 14:30~19:00  
土曜日は17:30まで 水・日・祝 休診

◆歯に良い飲み物と悪い飲み物◆  
歯科では、むし歯のリスクから飲み物のお話をよくします。  
お茶・お水以外の糖質の含まれているものや、お酢・炭酸水等の酸性の飲み物を飲めば、歯は汚れたり溶けます。  
ジュースや炭酸飲料だけでなく、一見体に良さそうなお酢・炭酸飲料・野菜ジュース・乳酸菌飲料・牛乳・カロリーゼロ等、落とし穴が沢山あります。  
清涼飲料水には、どの位の糖質が含まれているのでしょうか?

最近読んだ糖尿病内科の先生の文献によると、これらは液体として消化管に運ばれたため、体内への吸収が早く、臓器をはじめ内臓に莫大な負担がかかるそうです。「殺人的高カロリー」とも書かれています。やはり、野菜ジュースや果物のジュースを飲むことが、野菜や果物を食べる事と同じではないのです。

食育のセミナーでも、例えばリンゴジュース1パックを作るのに必要なリンゴは、量が多すぎて食べられないと聞きました。液体にすると、効率よく摂取はできますが、健康な人にとっては過剰摂取で太りやすいと言います。また、噛むという大切なことが欠けてしまったため、ますます体にこたえてはよくありません。

歯科の立場からは、飲む場合は「食事やおやつタイム」を薦めています。  
喉が渇いた際の水分補給でちびちび飲んだり、勉強や仕事などのながら飲みは危険です。  
気づくとペットボトル1本が空になっていることはありませんか?  
食事や間食時以外の飲み物は、水かお茶。  
お茶もできれば、添加物の無い、お家で沸かしたものを飲みたいですね。

特別版 豊かなライフスタイルを提案する  
ニューコンセプト歯科ってなあに? 72

院長 永井美也子  
岡山大学歯学部卒。マタニティ歯科研究会代表。  
地域・幼稚園・企業と連携し、セミナー・執筆も行う

医療法人 上本町ヒルズ歯科クリニック TEL. 06-6774-4182 www.uehonmachi-hills.jp  
UEHONMACHI HILLS DENTAL CLINIC 天王寺区筆ヶ崎町5-52ウエルライフ上本町201 大阪赤十字病院西隣

天然100%ヘナ専門サロン Tel: 06-6771-3318

## かがやきらぼ

henna salon KAGAYAKI LAB

かgayaki-lab.com

## 福祉のお葬式

お一人お一人の為に お見送りします

エンディングライフサポート

0120-80-5787

HPで最新号の紙面をそのまま掲載。読者プレゼントも応募できます。

うえまち 検索

## お写経で心洗われるひとときを

一心寺写経堂は国道25号線をはさんで一心寺の向かい側にあります。市街地とは思えない静寂の中で心を落ち着けて写経ができます。必要な用具はすべて用意済。初めての方には係りの者がくわしく説明いたします。随時お気軽にお越しください。

●随時写経 午前9:00~午後4:00の間、いつでもできます。受付は午前9:00~午後2:00(毎週水曜日と12月28日~31日は休み)

●写経料  
■随時写経ご回向料 1巻につき 1,000円申し受けます。  
■月例写経会ご回向料 1巻につき 2,000円申し受けます。用紙のお持ち帰りもできます。ご自宅に書写された場合でも月例写経会においてご回向いたしますので、随時ご持参ください。

●月例写経会(納経回向法要) ※予約が必要です。浄写されたお写経は毎月第1日曜の納経回向法要において、仏前に供養。ご回向された後、奉納されます。ご回向料は一巻につき2,000円。

お問い合わせ、予約は 一心寺写経堂  
TEL (06) 6774-8700

四天王寺 JR 天王寺駅  
谷町筋 25号線 地下鉄 天王寺駅  
写経堂 ロッソ 堀堀神社 一心寺

## うえまち「一言自慢の景色」(32)

一心寺長老・高口恭行  
都市計画家・田端 修

## イベントステージになる佛堂——一心寺三千佛堂

写真是一心寺の三千佛堂。4月第1日曜に開催される「なにわ人形芝居フェスティバル」の原田正土さん撮影の作品「文楽と三千佛堂」で、夕陽丘フォトコンテスト「人形フェス賞」になったものです。

「新しく」建立するに際して、伝統的お堂のスタイルではなく、言わば「講堂」、つまり各種イベントが開催可能なホールとして、シンプルな舞台と椅子

席のお堂としました。お陰でこれまでの境内の諸堂が各種法要と納骨供養等で年中いっぱいであつても、各種イベントの開催が可能となつたと言つて可い。

背景となった「三千佛堂」は、戦災前の一心寺境内にあった、小さな三千体の佛像をおまつりしていたお堂を復興すべく、一心寺に隣接の境外に新しく建立したものです。



第10回 人形フェス賞「文楽と三千佛堂」 原田正土さん

一心寺主催の定期行事「日曜学校」や、その他のさまざまな文化行事が仏前に供えられています。以上、今回は正しく「一言以上の自慢」になってしまいました。

## 2015年 天王寺動物園 100周年記念 応援企画



## 第41檻 上方落語「大仏の背くらべ」

動物が登場する落語を取り上げ、演芸評論家の相羽さんならではの面白い視点で読み解きます。

協力：浪速区役所

## ビッグワン—くじら

の方が「かね」よりも長い。

「奈良の大仏は大きい」と聞いた熊野の浦に棲む鯨が、背くらべをして、どちらが大きいのか決着を付けようと考えている。はるばる奈良までやって来ると、大仏の方は、余裕綽々（ゆうゆうしゃくしゃく）で、あざ笑いながら受けて立つ。ところが、実際に並んで計ってみると、鯨が大仏より2寸（約6cm）高かった。それもそのはず、「くじら」

白長須（しろながす）・座頭（ざとう）・背美（せみ）・抹香（まつこう）・赤帽（あかぼう）・槌（つち）・ミンク——鯨の種類である。海豚（いりか）や鯨（しやち）は体型が似ているものの鯨とは呼ばれない。これらの種類は、主食の魚が異なる。鯨の古名を「勇魚（いさな）」と言つ。現存する動物の中で、最大の白長須鯨などは体長20mを



超える。そこで、魚偏に京と書く。1億の1万倍が1兆で、「京」はそのまた1万倍の数字の単位だ。インフレが進めば、いずれ国家予算も京に達するだろう。京都・東京・北京など、新旧の首都名にも使われていることで、その文字の重みがかかる。

幕で、葬儀の時に用いる。ちなみに、歌舞伎に使う引き幕を「定式幕」と言う。江戸幕府から興行を許された証明として、当初は中村勘三郎家のみに与えられた。こちらは、黒・柿・萌黄の3色である。鯨の髭を「鯨鬚（げいしゆ）」と言ひ、5m以上の長いものもあり、テニスのラケットに使用された。「鯨油（げいゆ）」は、脂肉や内臓から採れる油で、燃料にされる。

ホームページもご覧下さい ビーバーの仲介 検索

**売却力に「自信」があります。**  
無料査定 秘密厳守 安心の買取  
適切な応対と価格で売却のお手伝いをいたします。

**新築・中古・仲介・買取**  
その他不動産のことならお任せ下さい！

**買取相談 大歓迎！**

**株式会社 ビーバーハウス 天王寺営業所**

□天王寺営業所／〒543-0075 大阪府大阪市天王寺区夕陽丘3-30 1F TEL：06-6772-2846 FAX：06-6772-2847  
□宅建業免許／大阪府知事（14）第6611号□（一社）大阪府宅地建物取引業協会正会員□（一社）関西宅地建物業協会会員  
□（公社）近畿地区不動産公正取引協議会加盟 □建設業許可／大阪府知事許可（特-24）第88539号

お問合わせは みんな ビーバー 寄ろう♪  
**0120-37-2846**

## 大阪市ボランティア・市民活動センターからのお知らせ

## 大阪市ボランティア活動振興基金

## 「平成30年度助成」説明会・交流会

福祉ボランティア活動を支援するための助成金です。「新しい活動に取り組むための資金を求めている」「事業をより広げたい」など、基金に関心のある団体の皆様、ぜひお越しください。

サイトへはこちらから

**2/27(火)** ①午後1時半～5時(説明会・交流会)  
②午後6時半～8時(説明会のみ)

- 場所：大阪市立社会福祉センター1階 第7会議室
- 内容：助成内容、申請方法の説明
- 対象：福祉ボランティア活動を行う非営利の団体等、本助成金の申請対象団体

**大阪市ボランティア・市民活動センター** [TEL]06-6765-4041  
〒543-0021 大阪市天王寺区東高津町12-10 大阪市立社会福祉センター1階  
[FAX]06-6765-5618 [E-mail]ocvic@osakacity-vnet.or.jp

## 読者プレゼント

## 大槻能楽堂

能「忠度」  
3月24日(土)  
ペア5組10人



## 国立文楽劇場

4月文楽公演  
4月29日(日)第一部  
ペア5組10人



## 桃谷順天館

もも色セット  
5人



## 山本能楽堂

上方伝統芸能ナイト  
3月31日(土)  
フキ2階席  
ペア3組6人



## 大阪市立自然史博物館

恐竜の卵  
ペア5組10人



## ここどこクイズ

(①に解答記入)  
全国百貨店共通商品券



2000円分

アンケートの必要事項①～⑩全てに  
お答えいただいた方の中から抽選。

必要事項をご記入の上、Eメール、はがき、FAX、ホームページの応募フォームでご応募ください。

3月15日必着(締切)。

※当選者の発表は発送をもって代えさせていただきます。  
もも色セットの当選者の発送情報は桃谷順天館に通知されます。

## 必要事項

- ①プレゼント名 ②名前 ③〒・住所 ④年齢 ⑤性別
- ⑥どちらで『うえまち』を入手されましたか
- ⑦面白かった記事と理由
- ⑧気になった広告と理由
- ⑨『うえまち』に対するご意見・ご希望・ご感想
- ⑩上町台地がかわいにあるお気に入りの  
コーヒー店(チェーン店以外)

## 連絡先

NPO法人まち・すまいづくり『うえまち』編集部  
〒543-0043 天王寺区勝山1-11-29  
FAX 06-6779-7222  
ホームページの専用フォーム  
http://www.machi-sumai.com  
Eメール present@machi-sumai.com

※頂いた情報に対し、当法人のご案内などを送らせていただく場合があります。

大阪の中心部で  
宿坊×日本文化体験

宿泊・日帰り体験のご予約は

和空 下寺町

大阪市天王寺区下寺町2丁目5-12

06-6775-7020

http://waqoo-shitadera.com/



あべの・上本町シャトルバス「下寺町二丁目(和空 下寺町前)」下車すぐ

## 主な設置場所のご案内 配架をご希望の方はお電話を。06-6779-7222

区役所(中央・天王寺・阿倍野)、大阪市立全ての図書館・市立全ての社会福祉協議会  
区民センター(中央・天王寺・阿倍野)、天王寺区全ての公立小学校・全児童配布

・大阪城天守閣 ・大阪歴史博物館 ・大阪市立美術館 ・大阪市天王寺サービスカウンター(あべちか)  
・天王寺郵便局 ・大阪信用金庫本店 ・大阪赤十字病院 ・大阪国際交流センター ・クレオ大阪中央  
・近鉄大阪上本町駅(地上改札口案内所) ・あべのハルカス近鉄本店 ・天王寺MIOプラザ館  
上記の他にも、学校、病院、福祉施設、ホテル、神社、寺、教会、商業施設、個人店など多数

うえまち漫遊

# 歴史問答

## 阿倍野 住吉編

### 「其の十一」 阿倍野の原風景

**大澤** 今回からしばらく阿倍野区・住吉区の上町台地を中心としたエリアをとりあげたいと思います。野津さんの地元の堺へと近づいていくわけですが、まずは野津さんに阿倍野の歴史の特徴を少しお話ししたいです。

**野津** 阿倍野の歴史の特徴は「熊野詣」と言われるほど多くの人が熊野街道を行き来するようになり、阿倍野には阿倍野王子が置かれました。阿倍野王子は現在、阿倍王子神社となつていますが、大阪府下で唯一昔の場所に残っている王子です。また、南北朝時代、阿倍野エリアは、南朝方の北畠親房が足利軍と戦った古戦場としても知られています。

**大澤** 「阿倍野の歴史の特徴」という、やや抽象的な質問をしてしまいました。が、それを教えてくれる手がかりは「阿倍野」という名称そのものにあります。「阿倍野」は12世紀後半に

大阪歴史博物館 学芸員

大澤 研一

NPO法人まち・すまいづくり会員  
大阪検定1級合格  
セレッソ大阪スपोर्टクラブ

野津 弘昭

「歴史問答」では、大阪歴史博物館の大澤氏と大阪をこよなく愛する読者代表・大阪検定1級合格の野津氏が、天王寺から住吉大社までの史跡などをめぐり、問答をしながら上町台地の歴史をひもときます。



町台地でも天王寺以北とは違った景観が長らく続いたものと考えられます。

皆さんご存知のように現在の阿倍野区は住宅地が多くを占めていますが、これは「野」であったところを近代以降に開発した結果出来上がったのです。次回からこうした阿倍野区の特徴を念頭に置きながら北から南へとたどり、阿倍野の歴史を振り返ってみることにしましょう。

**野津** 今や、阿倍野区は市内でも有数の住宅地・文教地区として知られていますが、それは近世まであまり手が加えられていなかったおかげと



阿倍野区松崎町にある阿倍寺跡推定地の碑



天下茶屋公園に移された阿倍寺の塔刹柱礎石

言えるわけですね。とはいえ、北には四天王寺、南には住吉大社があり、古代より人の往来が盛んだった地域だったのだから、歴史の痕跡が残っているはず。それらを掘り起こしていき

NPO法人 まち・すまいづくりからのお知らせ  
ご相談無料 電話06・6779・7222

高齢者でもローンが組める 賢いリフォーム融資

満60歳以上の住宅リフォームには「毎月の返済は利息だけ!」\*のローンが使えます!

(一財)高齢者住宅財団の保証で住宅金融支援機構のリフォーム融資(パリアフリーもしくは耐震改修工事を含む工事にご活用いただけます)

連帯保証人は  
高齢者住宅財団

金利は  
固定金利

元金の返済は  
お亡くなり時に  
一括返済

月々の返済は  
利息のみ

年利1.00%の場合 全期間固定金利(申込時で変動) 融資額最大で1000万円まで

たとえば 借り入れ400万円 → 月々の返済額 約3,334円(年間利息4万円)

\*申込人が亡くなられた場合は、相続人の方から融資住宅及び敷地の売却、財団へ引き渡しまたは自己資金等により一括返済となります。

## こことこクイズ

上町台地の写真...どこかわかるかな

ヒント 青面金剛童子を祀る寺の名称

クイズ正解者の中から抽選で2人に「全国百貨店共通商品券」2000円分をプレゼントします!



4面の必要事項①に「クイズの答え」と書いて、後ろに「解答」を明記しご応募ください。3月15日締切(必着)

例>①クイズの答え/解答

前回解答 黒龍大神 西成区山王1丁目

上町台地の縁にある大池(金塚池)に住む大蛇を祀った金塚五龍神の一つとも伝わる。阿倍野水といわれる湧き水の池は大正12年に金塚小学校となった。



写真・解説文 中原文雄さん(当NPO法人会員)



3月10日(土)

NPO法人まち・すまいづくりは毎月

第2土曜日に、天王寺区東高津町の大阪

市立社会福祉センターで「住まいと暮らしの無料相談会」を開催しています。

時間は午前10時〜正午。

当日は、当法人会員の弁護士、司法書士、税理士、宅地建物取引士、1級建築士といった専門家が

出席。専門知識を生かし、責任を持ってご相談に応じます。

さまざまなテーマに対応します。例えば、「資産活用で複数の活用からベストを選びたい」「相続税改正に伴う税金

## 住まいと暮らしの悩みプロが無料相談

ご相談はこちら

相続・法律  
税・建築ほか

▽問い合わせ・予約NPO法人まち・すまいづくり、電話06・6779・7222

## 認知症なんて怖くない⑨

### 歌って笑う、最高の機能訓練

「オールラブルフレイル」についてもう少しお話しましょう。加齢による口まわりのささいなトラブルを全身の衰えのサインととらえたのがオールラブルフレイルです。デイサービスでは食事前に必ず口の体操をします。大きな声で詩を読んだり、早口ことばを言ったり、舌の運動をして唾液をたくさん出します。

歯のケアは元より、口全体の機能訓練も大切です。

歌声日和では、歌を楽しむことはもちろん、大きな声で歌う、身体を使って低い声から高い声まで出すなど、口まわりの機能訓練が満載です。歌には心と体をリラックスさせる効果があります。後半近くになると会場が笑顔であふれてきます。たくさんの方と楽しい時間を過ごすことが最高の機能訓練だと思います。



歌声日和の様子

クレオ大阪中央

『歌声日和』

懐かしのうたと健口発声法。今月は「笑って元気! ほうれい線を消そう」です。

歌声日和 申込先

TEL.06-6775-0787 FAX.06-6775-0344  
主催:(社)アートカルチャーケア協会

3/20(火)

午後1時半〜3時半

毎月開催  
第3火曜

クレオ大阪中央 4階音楽室  
申込先着順100名 会費1200円

監修:健康科学研究所 所長・大阪市立大学医学部 名誉教授 井上正康

# 上町台地に「桃」がつく地名が多いのはなぜ？ その疑問にお答えします。

## 上町台地の桃の情景 (人と不動産 代表取締役 小上馬大作さん)

空堀で生まれてすぐに郊外に引っ越しましたが、父の仕事で小さい頃からよく空堀に連れられました。安堂寺町の鉄砲屋や喫茶店のジュースを懐かしく思い出します。

この地で不動産業を営むにあたり、地域の方々から土地の風土や歴史の話をたくさん聞きました。空堀周辺には桃谷という桃林があったこと、上町台地の東斜面には桃が多く植わっていて、桃の名所も幾つかあったことなどです。今はその面影すらありませんが、わずかに残る碑や町名に往時がしのべられます。かつて上町台地を彩った情景の名残を探しながら散策してみるのもいいですね。



戦前まで空堀で米屋だった家系に生まれ、約10年前に事業を継ぐために帰阪。現在は空堀を中心に不動産の管理・運営・仲介事業を行う会社「人と不動産」を運営。また単なる仲介だけでなく、長屋の再生やイベント企画など、人とまちをつなぎ、人が活きることに重点をおいた不動産事業を営む。

## 「桃」とその由来

### ●中央区

- ・桃谷、桃園(町会名・公園名) など
  - ・区社会福祉協議会のマスコット ももっぴい
- 空堀商店街の東側のくぼんだ地域(大坂城の瓦用の土取り場)一帯に桃林があったことから桃谷といわれるようになった。空堀桃谷公園には桃谷小学校が、桃園公園にはかつて桃園小学校があった。

### ●天王寺区

- ・桃陽、桃丘(地域名)／桃谷(JR環状線の駅名) など
  - ・区の花 桃
  - ・マスコット ももてんちゃん(頭に桃の花)
- 玉造から四天王寺にかけた上町台地の東斜面に桃畑があり、味原池が桃の名所だったことに由来する。

### ●阿倍野区

- ・桃ヶ池(公園名・町名) など
  - ・区の花 桃
  - ・マスコット あべのん(頭に桃の花)
- かつて区内全域に桃の花が多く植わっていたことに由来する。桃ヶ池公園は現在、桃や桜の名所として地域住民に親しまれている。

天王寺区  
ももてんちゃん

阿倍野区  
あべのん

中央区社会福祉協議会  
ももっぴい

桃谷駅前商店街  
ももたん



## 「桃」の名所

- ①桃ヶ池公園(写真①)  
公園内に点在する桃の木。花見の時期は桃と桜の競演が美しい
- ②大坂城「桃園」(写真②)  
約12種200本。3月中旬から4月下旬まで楽しめる
- ③桃園公園(写真③)  
西側入り口周辺の桃の木。鮮やかなピンクが目をはく



## 「桃の節句」を祝うひな飾り こんな場所でもみられます

<右から>  
四天王寺きたやま苑  
大阪赤十字病院  
シェラトン  
都ホテル大阪

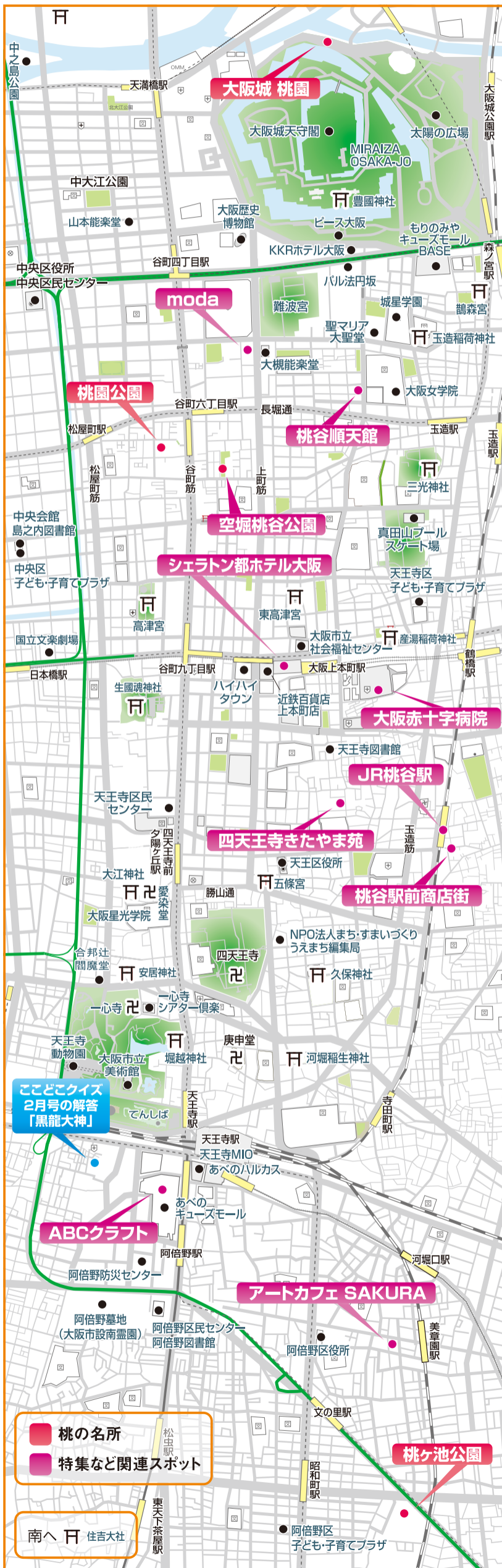

## 手作りのハーバリウムで春を演出

華麗な花々を専用のオイルとともにガラス瓶に閉じ込めたハーバリウム。ももとは「植物標本」という意味で、手軽なインテリアとしていま人気沸騰中です。完成品が販売されているだけでなく、オリジナル作品を作って楽しむ人が増えていると聞き、編集部スタッフが体験してきました。

※取材協力：ABCクラフト あべのキューズモール店



- ①中に入れる素材はドライフラワー。アジサイ、カスミソウ、小花などから好きなものを選ぶ。
- ②ハサミで切って形を整え、花の配置を考えながらピンセットで瓶に入れていく。
- ③形が崩れないようたっぷりオイルを注ぐ。
- ④蓋をして出来上がり。ラッピングすれば素敵な贈り物に。

ABCクラフト あべのキューズモール店  
●阿倍野区阿倍野筋1-6-1 ●06・6649・5151  
●午前10時～午後9時 ●定休日:キューズモールに準ずる

今回作ったのはLサイズ2000円(講習費込み)で、完成までに要した時間は約1時間。オイルを注ぐと花が輝きを増し、揺らぐ花びらに心いやされます。直射日光を避けて飾れば、色落ちせず1年くらい楽しめるそうです。

毎日、店頭でハーバリウム講習を開催中(当日受付)。Sサイズ1000円から。土日祝は子ども向けワークショップも開催されています。

## 幸せ運ぶ春色コレクション

春ははじまりの季節。新入学や新生活の準備は楽しく進めたいものです。そこで、春色の小物や化粧品、スイーツ、インテリアグッズなどを集めてみました。この春は気分をアップさせてくれるピンクで決まり！

## キュートなmodaの生地で作る新生活アイテム

moda fabric & sewingは知る人ぞ知るアメリカの人気生地ブランド「moda」の販売店。世界中にファンがいるというmodaの生地がカットクロス(約30cm×50cm)から手に入ります。



店舗では常時、約600～700柄を用意。毎月半分ほど入れ替えるため「柄との出会いはまさに運命のようなもの」とソーイング指導の大園香代子さんは話します。わくわくしながら店の扉を開けると、カラフルな生地や可愛い小物、雑貨が迎えてくれます。



2階ではソーイング教室を随時開催(1時間1000円)しており、大園さんの丁寧な指導のもとお気に入りの生地で作る洋服や小物を制作できます。

カットクロスが2枚あればリバーシブルのおしゃれなコップ袋が完成。入園、入学グッズの生地を親子で選び一緒に作れば、楽しく新年度が迎えられます。



moda fabric & sewing  
●中央区上町C-18  
●06・6711・0753  
●午前10時～午後7時  
●定休日:水曜

入園・入学準備Work shop 開催日  
3/11(日)・3/19(月) 定員4名  
スクールバッグ・巾着・ランチョンマットは無料講習。  
上記以外は別途1000円/1時間

## フォトジェニックなスイーツが人気



大阪市立工芸高校出身のアーティスト足立佑美さんと画家の母・小山協子さんが切り盛りするアートカフェ。スイーツの飾りはすべて佑美さん作で、店内の雑貨も手作りです。人気メニューは2種類から選べる一汁八菜の日替わりランチ。見た目に楽しく身体にやさしい食事は、近所のビジネスマンや子連れママ、芸術家など幅広いお客さんに愛されています。



手作りのイチゴピューレを生地に練り込んだ、春限定の苺のレアチーズケーキセット850円



(12面写真)アイシングクッキー(2月下旬より販売)

アートカフェSAKURA  
●阿倍野区美草園3-2-2  
●06・6622・1117  
●午前11時～午後5時  
●定休日:月・日・祝

## 手軽に使えるハンドクリームで ピンクリボン運動を啓発



5つのフラワーエキ스가乾燥を防ぎ、みずみずしい肌へ。ビュアフルールの香りのピンクリボンハンドクリーム540円(税込)

※「ピンクリボン運動」とは、乳がんの早期発見・早期診断・早期治療の大切さを訴える運動です。

1885(明治18)年創業、130年以上の歴史を持つ化粧品メーカー「桃谷順天館グループ」の本体は、中央区上町にあります。美と健康を追求する同社は「ピンクリボン運動」にも力を入れていて、オリジナルハンドクリームを開発・販売し、収益の一部を「ピンクリボン団体」に寄付してきました。「日本はまだ乳がんに対する危機感が薄いと感じます。ハンドクリームなら気楽に使えますし、持ち歩くことで周囲の方にもピンクリボンの活動を広めてもらえれば」と、開発担当者。主にネットでの販売ですが、本社近くの「ファミリーマート上町一丁目店」では、実際に手に取って購入することができます。

【桃谷順天館】……………

天皇陛下に化粧品を献上した歴史もある老舗メーカー。年配の方の中にはガラス瓶に入った「明色シリーズ」の化粧水などを何十年も愛用している人も。若い世代にはホームピーリングができるシリーズや、1000円台で買えるトレンド商品が人気です。



### 桃谷順天館グループ 「もも色セット」

桃谷順天館グループの商品を詰め合わせた「もも色セット」(5000円相当)を、5人にプレゼント。



角質ケアから保湿、ボディまでトータルにケアできるセットです！

- <左から(全て税込)>
- 薬用ソフト スキンクリーム<ルルロロ> 1296円
  - DETクリア ブライト&ピール ピーリングジェル<ミックスベリーの香り> 1296円
  - 明色スキンコンディショニングジェル 1026円
  - 明色スキンコンディショナー 1026円
  - ピンクリボンハンドクリーム 540円

※桃谷順天館からの直送になりますので当選者の発送情報は同社に提供されます



大人のための はじめての寄席 繁昌亭夜席

天満天神繁昌亭 3/16(金)



笑福亭松喬

内海英華

入場料 2000 円(全席指定) 北区天神橋 2-1-34  
午後 6 時半開演(6 時開場、9 時終演予定)  
問合: 上方落語協会 電話 06・6354・7727

寄席

「世界腎臓デー」啓発イベント

大阪赤十字病院 1 階エントランスホール 3/8(木)

毎年、世界腎臓デーに合わせ、大阪赤十字病院が開催する腎臓病の啓発イベント。今年のテーマは「腎臓と女性の健康」です。病気の知識や、食生活・体調管理の正しい理解の啓発を目的に、医師・管理栄養士、薬剤師らによる講演会のほか、医療相談、栄養や薬剤の相談コーナーも。

＜講演＞  
●午前 11 時「サボっていませんか? 自分の食事」栄養士  
●午前 11 時 15 分「腎臓とくすり」薬剤師  
●午前 11 時半「腎臓病って遺伝するの?」医師

午前 10 時～正午 参加費 無料  
問合: 大阪赤十字病院医療社会事業課 電話 06・6774・5151  
天王寺区筆ヶ崎 5-30

展示

# 展覧会・広報 イベント情報

イベント情報を募集しています。  
Eメール uemachi@machi-sumai.com  
電話 06・6779・7222

テーマ展「浮世絵師が描いた乱世」

大阪城天守閣 3・4 階展示室 3/17(土)～ 5/6(日)

『大日本名將鑑』のうち「織田右大臣平信長(月岡芳年画)」「大阪城天守閣所蔵」



江戸時代後期から明治期にかけて、浮世絵師によって戦国武将や合戦を主題とした武者絵が数多く描かれました。それらは、多色刷りの浮世絵版画で錦絵というかたちで出版されました。本展では庶民の人気を博した、色鮮やかで躍動感あふれる武者絵の数々を紹介いたします。

大人 600 円 中学生以下、大阪市内在住の 65 歳以上の人、障がい者手帳等を持参の人は無料(要証明) 電話 06・6941・3044  
【延長開館】3/24～4/8 午前 9 時～午後 7 時(4/28～5/6 は午後 6 時まで)

展示

特別展「恐竜の卵―恐竜誕生に秘められた謎」

大阪市立自然史博物館 3/10(土)～ 5/6(日)



トルヴォサウルスの美復元画/月本佳代美

大人 1300 円 高・大生 800 円  
午前 9 時半～午後 5 時 電話 06・6697・6221  
東住吉区長居公園 1-23

展示

特集展示「新収品お披露目展」

大阪歴史博物館 特集展示室 2/28(水)～ 5/7(月)



牡丹詰文花鳥人物図井藪 明山作  
大阪歴史博物館蔵(中島ちせ子氏寄贈)

大人 600 円 高・大生 400 円 中学生以下無料  
休館日: 火曜(5/1(火)は開館)  
電話 06・6946・5728

展示

講演と講演で巡る「幕末・維新のおおさか」

天王寺区民センター 1 階ホール 3/20(火)



旭堂南海

宮本裕次

第 1 部: 午後 1 時～ 第 2 部: 2 時 15 分～ (受付午後 0 時半)  
問合: てんのうじ観光ボランティアガイド協議会  
電話 06・6771・9981

講演会他

高齢者の安心・安全 美味しいウチごはんのコツ!!

みどり辻ビル 7 階 3/13(火)



午後 1 時～2 時 参加無料  
要申込 3/6(火)締切 電話 06・6775・3751  
天王寺区生玉町 3-24

勉強会

大阪城の櫓 内部特別公開 2018

西の丸庭園(券売所) 3/3～ 11/25 の土・日・祝限定※



多聞櫓の内部

3 櫓共通券: 大人 700 円 中学生以下 300 円 (天守閣セット券あり)  
※春・夏休みに連日公開期間: 3/24(土)～4/15(日)定休なし  
7/21(土)～8/31(金)月定休 電話 06・6755・4146

特別公開

阿倍野区 セレソン大阪ステッカープレゼント!

## あべのウォーク Part26 セレソン大阪とのコラボ企画

ゴール地点にて、抽選でセレソン大阪グッズが当たります!

参加費無料・申込不要

日時 3/3(土) 午前 9 時半集合  
集合 阿倍野区役所 2 階大会議室  
対象 阿倍野区内在住の方

持ち物 飲み物、タオル、あべのウォーク登録カード(お持ちの方のみ)  
動きやすい服装でお越しください

- コース
- 4km コース(約 1.5 時間) ルート 阿倍野区役所～桃ヶ池公園～長池公園～長居公園
  - 7km コース(約 2 時間) ルート 阿倍野区役所～桃ヶ池公園～長池公園～長居公園外周

問合 阿倍野区保健福祉センター(保健活動) ※雨天決行。朝 7 時時点で電話 06・6622・9968 暴風警報発表時は中止  
ファクス: 06・6629・1349 (問合: 午前 9 時～9 時半)

天王寺区

## てんのうじ知りたいウォーク あなたの知らない天王寺 生國魂神社・七坂から四天王寺へ

日時 4/22(日) 午後 1 時半～5 時半頃(小雨決行)  
場所 集合: 生國魂神社(天王寺区生玉町 13-9)  
解散: 四天王寺(天王寺区四天王寺 1-11-18)  
コース 生國魂神社～源聖寺坂～金台寺～和空下寺町～四天王寺  
費用 300 円(保険料、資料代含む)  
定員 50 人(申込先着順) ※小学生以下は保護者同伴  
申込 代表者の住所、氏名(ふりがな)、電話番号、参加人数を明記して、Eメールまたはファクスで申し込む  
Eメール tennoji.shiritai.club@gmail.com  
ファクス 06・6761・7396  
締切 4/13(金)  
問合 天王寺区役所 市民協働課(シティ・プロモーション室)  
電話 06・6774・9734

中央区

参加費無料・申込不要・手話通訳あり

## 地域活動に活かす防災講演会

あなたが避難するかもしれない避難所のこと、一緒に考えてみませんか。避難所運営に伴う健康の問題や多様性への配慮など、課題やヒントを今後の地域防災活動に活かしていただくため、防災講演会を開催します。

内容 「被災者の命と健康を守る避難所とは? ～高齢者・障がい者・子ども・女性などの立場から～」  
【講師】浅野幸子さん  
(減災と男女共同参画 研修推進センター 共同代表)  
日時 3/8(木) 午後 6 時半～8 時  
(開場午後 6 時)  
場所 中央区民センター 2 階ホール  
(中央区久太郎町 1-2-27)  
定員 300 人  
(当日先着順)  
問合 中央区役所市民協働課  
(防災) 5 階 51 番  
電話 06・6267・9843



区役所情報揭示版

## 第 10 回 上本町リウマチセミナー

リウマチという病気について知りたい方、お気軽にご参加ください

参加費無料  
定員 80 名

平成 30 年 3/25(日) 13:30～15:30

たかつガーデン 8 階 たかつ西

【第一部】13:30～14:30

- 講演①「関節リウマチ総論」  
大阪赤十字病院 リウマチ・膠原病内科医師 片山 昌紀
- 講演②「関節リウマチあれこれ」  
早石病院 リウマチ・膠原病センター長 竹内 孝男
- 講演③「関節リウマチに対する手術療法について」  
早石病院 整形外科 リハビリテーション科部長 早石 泰久
- 講演④「関節リウマチ患者様の生活に役立つ補装具」  
早石病院 整形外科 副院長 早石 雅有

【第二部】14:40～15:00

「ここが聞きたい、関節リウマチについての Q&A」  
司会: 早石病院 リウマチ・膠原病センター長 竹内 孝男  
コメンテーター: 早石病院 整形外科 副院長 早石 雅有  
早石病院 整形外科 リハビリテーション科部長 早石 泰久  
大阪赤十字病院 リウマチ・膠原病内科医師 片山 昌紀  
大阪赤十字病院 薬剤部 薬剤師 能木 沙織

【第三部】15:00～15:30

「個別相談会」※お 1 人様 10 分以内 要事前申し込み  
(応募者多数の場合は抽選となります)



〒543-0021  
大阪市天王寺区東高津町 7 番 11 号  
TEL: 06-6768-3911

### 応募方法

①～⑥を明記の上、FAX が郵送でご応募ください。

- ①参加者氏名(代表者氏名)
  - ②参加人数 ③住所 ④電話番号
  - ⑤当日セミナーで質問したいこと
  - ⑥個別相談会の参加希望の方は(薬・手術・リハビリ・日常生活の内)1つ選択
- FAX: 06・6263・8058  
■郵送: 〒541-0053 大阪市中央区本町 3-5-7 御堂筋本町ビル 4 階  
日本化薬株式会社 大阪第一営業所  
上本町リウマチセミナー係

### ●2018 歯の学校

3/3(土)・大阪産業創造館 6F

歯科医師による個別相談やフッ素塗布、ペーパーサート(人形劇)など親子で大切なお口を守るためのイベント。午後 1 時半～2 時 45 分。無料。(大阪市東歯科医師会) 06・6231・5908

### ●としおんな 西端信枝の朗読会

3/4(日)・大蓮寺 應典院

朗読「鈴の鳴る道」「辰巳八景 永代寺晚鐘」、バイオリン演奏など。午後 1 時半。1000 円。(西端) 090・7883・8912

### ●大阪市立大学地域連携センター 第 5 回 地域連携発表会「学びが拓く地域の未来」

3/7(水)・大阪市立総合生涯学習センター第 1 研究室  
市民・行政・地元企業と同大学の連携の取り組みを紹介。午後 1 時。要申込(締切 3/2)。大阪市立大学地域連携センター 06・6605・2068

### ●2018 防災フェスタ in あべの

3/11(日)・阿倍野区民センター

元タカラジェンヌ、ひのあんじさんらによる「防災ミュージカル桃太郎」や歌のプレ

ゼントなど。午後 1 時半～4 時半。無料。06・4398・9877

### ●「ムムム!! 文楽シリーズ 春まつり文楽」 3/9(金)～11(日)・ヒルトンプラザイースト 1 階アトリウム

文楽をわかりやすく解説するショートトークや「二人三番叟」の上演。午後 2 時半。無料。(NHK プラネット) 06・6945・7100

### ●3.13 大阪大空襲 平和祈念事業「語り継ぎ部」育成のための講演会「幸せさがして」

3/11(日)・ピースおおさか 1 階

戦争体験者でもある浜村淳さんの講演会。午後 2 時。定員 250 人。無料(要入館料)。06・6947・7208

### ●「大阪シティウォーク 2017-2018」第 5 回 大会 江戸幕府最後の牙城、大阪城から歩く

3/18(日)・集合 大阪城天守閣前広場  
ロングコース受付、午前 8 時半、ショートコース受付、午前 9 時半。有料(中学生以下無料)。事前申込可。申込 3/12 必着。事務局 06・6205・0818

3 月イベントカレンダー

# 4月公演で五代目吉田玉助を襲名

## 文楽人形遣い 吉田幸助



立役（男役）の第一人者であり、戦後、衰退の危機に陥った文楽の復興に尽力した功勞者——その名前を孫が継ぐ。53年ぶりに人形遣いの大名跡「吉田玉助」が復活することになった。

## 「豪快な役は玉助に」と言われる存在に



（六代目）が、そして4月、五代目玉助が「トリ」を飾る。300年を超える伝統芸能に、また新しい風が吹く。1966年生まれ。中学3年のとき、父に弟子入りした。大反対されたものの、一所懸命説得しなんとか入門を許された。しかし、親が師匠だと逃げ場がない。劇場で怒られ、稽古場で怒られ、家に帰ってまた怒られる。「少し後悔した」と言うが、歯を食いしばって頑張った。

（六代目）が、そして4月、五代目玉助が「トリ」を飾る。300年を超える伝統芸能に、また新しい風が吹く。1966年生まれ。中学3年のとき、父に弟子入りした。大反対されたものの、一所懸命説得しなんとか入門を許された。しかし、親が師匠だと逃げ場がない。劇場で怒られ、稽古場で怒られ、家に帰ってまた怒られる。「少し後悔した」と言うが、歯を食いしばって頑張った。

## 国立文楽劇場 4月文楽公演

## 吉田玉助襲名披露狂言「本朝廿四孝」ほか



4月7日（土）30日（月休）、国立文楽劇場で4月文楽公演が行われます。第1部は「本朝廿四孝」、吉田玉助襲名披露口上と「義経千本桜」。出演は豊竹本太夫、鶴澤寛治、鶴澤清治、吉田幸助、吉田和生ほか。午前11時開演。第2部は「彦山権現誓助剣（ひこさんごんけん）ちんかいのすけだち」を上演します。午後4時開演19日（木）は休演。観劇料は1等席6000円（学生4200円）、2等席2400円（学生も同料金）。▽国立文楽劇場Ⅱ中央区日本橋1-12-10、国立劇場チケットセンター（0570・07・9900）

めどとう、継ぎたい」と言ってくれたのも、玉助の名にふさわしい芸を身につけているからであろう。「五代目を継がせてもらえらる」といっても、まだまだ私は未熟で若輩者、これからますます精進しなくてはいいけないと思っています」襲名披露公演は「本朝廿四孝」の「勘助住家の段」。山本勘助を遣う。実は、三代目

の襲名披露と同じ演目で、簀助の勤めもあつて選んだそう。登場人物にいい役が多く、先輩の人形遣いたちとの共演が見られる。そんななか、どれだけ豪快に人形を遣うことができるか。「豪快な役は玉助に」と言われる存在になりたい」三代目の人形は大きく見えたり。そんな華のある人形遣いを目指していく。

現誓助剣（ひこさんごんけん）ちんかいのすけだち」を上演します。午後4時開演19日（木）は休演。観劇料は1等席6000円（学生4200円）、2等席2400円（学生も同料金）。▽国立文楽劇場Ⅱ中央区日本橋1-12-10、国立劇場チケットセンター（0570・07・9900）

## 上町台地の能楽堂

### 大槻能楽堂

中央区上町A-7  
電話06・6761・8055

### 3月24日（土）



大槻能楽堂の自主公演「能の魅力を探るシリーズ」能と和歌。3月24日（土）は、世阿弥が自作の能のなかでも上位に位置づけられたとされる名作、能「忠度」を上演します。

中に忠度の亡霊が現れて、歌人としての妄執を訴えるのだった。能のほかに狂言「薩摩守」を上演。また公演に先立ち、歴史学者の村井康彦氏のお話「名歌を詠む平家の武将忠度。しかし朝敵ゆえに千載集には歌人不知と！」もありです。

午後2時開演（午後1時開場）。入場料は一般5900円、学生3100円。

## 能の魅力を探るシリーズ 能「忠度」



撮影者 森口ミツル

平安末期の武将・平知盛を、能、文楽、落語で楽しむことが出来る公演です。平家一族と自分を滅ぼした源義経に、霊となつてまで怨念を晴らすとする知盛。凄まじい形相で義経に襲い掛かります。

演出は能「船弁慶」、文楽「義経千本桜」知盛幽霊の段より、落

## 船弁慶三体 3月27日（火）



語「船弁慶」で、出演は能・山本章弘ほか、文楽・豊竹呂勢太夫、竹澤宗助、吉田玉佳ほか、落語・桂宗助。司会：講師・旭堂南春。一人の人物がそれぞれどのように描かれるかを見比べながら鑑賞するのも楽しみの一つです。

## 3月31日（土） 初心者のための上方伝統芸能ナイト

- 上方舞「松の寿」山村若、山村侃、落語「崇徳院」桂吉坊、能「敦盛」山本麗晃ほか。体験コーナーあり
- 午後6時開演 ●正面席4500円、ワキ・2階席3000円



詳細4面

## 天王寺消防署からのお知らせ 消防署通信

天王寺消防署では消防署を開放して防災のつどいを開催いたします。天王寺区のマスコットキャラクターのもてんちゃんやセイバーミライもやってきます。防災についてみんなで楽しく学びましょう！

## 来て見て知って！防災のつどい ～天王寺消防署開放デー～

3/10（土） 午前10時～午後1時  
天王寺消防署（天王寺区上本町8-5-10）  
・はしご車搭乗体験 ・起震車  
・消防署見学ツアー ・防災体験シアター  
・セイバーミライ登場などいろいろコーナーあり  
問合：天王寺消防署（電話06・6771・0034）

## 三重県フェア 3月1日（木）～4月30日（月・祝）

※バイキング&カクテルラウンジ トップオブミヤコは4月27日（金）まで

豊かな自然に恵まれ「美し国」と称される三重県。三重県の食材を使用した料理やスイーツ、三重県のご当地グルメを館内直営レストランでお楽しみいただけます。



シェラトン都ホテル大阪

〒543-0001 大阪市天王寺区上本町6-1-55  
TEL.06-6773-1111  
近鉄 大阪上本町駅直結・地下鉄 谷町九丁目駅より徒歩約5分

## ダウン製品フェア

ジャケット・コート・ベスト  
油脂や化粧品汚れをキレイに！ダウンもふんわり元通りに。  
表示価格より **30%OFF**  
3月1日～31日まで

Yシャツ  
回数券  
お得な  
3月31日まで販売中 10枚 1550円

## 匠の技術で洗濯・・・Dr. 米田の プロが教える衣類のお手入れ 家庭でできるセーターのメンテナンス

★ 毛玉のお手入れ  
① 弱い粘着力の粘着コーラーで余計な毛や毛玉を浮き立たせます。  
② 浮き立った毛玉を毛玉取り器で取ります。この時、衣類に引っ付けないで少し浮かして取ります。  
★ 毛玉の手入れの注意  
毛玉を取る道具には注意が必要で、スポンジ、カミソリ、ハサミは失敗しやすいのでお薦めできません。毛玉取りブラシは、繊維をほぐしてくれ、毛玉が元に戻ったり、繊維が引っ張り出され逆効果になることがあります。

★ 伸びた部分の縮め方  
伸びてしまったエリやソデの縮みを抑える方法があります。アイロン台に縮めたい状態にして置き、その上からアイロンのスチームを少ししつとりするくらいまでかけます。次にその状態のままドライヤーで乾かします。最後に冷風に切り替えて熱を取ります。

★ 普段のお手入れ  
① ブラッシング  
「ブラッシングでホコリを取る」と書いてあるものがありますが、ブラッシングに注意してください。かなり柔らかいものを使用してください。硬いブラシは逆に繊維に引っ掛かり、毛玉の原因になります。  
② 1日着ると2日休ませる  
人は冬でも知らないうちに汗をかいています。その汗をセーターが吸収し、水分を含むと繊維同士が絡み合い縮むことがあります。1日着たら2日間着ずにセーターを休ませて、乾燥させましょう。

★ 今年の冬は寒く、セーターが例年よりたくさん売れたようです。今回はセーターのメンテナンス方法をお伝えします。

## 人形芝居 フリーパス(700円)で大人も子どもも全公演が入場可能

各会場は公式ホームページをご覧ください

やまねこ座 一人形劇工房—  
「カンダタ〜「蜘蛛の糸」より」

芥川龍之介の「蜘蛛の糸」にはない主人公カンダタが地獄に落ちるまでを創作。人形と仮面の人による舞踏風の表現にしました。

## 人形劇団 六 「六さんのパペット劇場」



子どもたちに優しくや勇氣とは何かを問いかけ、その心に夢と希望を育みたいと思いつけ、マリオネットとシルエットを上演している人形劇団です。

人形劇団マリオネット&ミュージック  
「マリオネットによるミュージカル」

世界初のマリオネットのミュージカルです。幕が開くと「ワァー」と子どもたちの歓声、歌声、手拍子で客席は笑顔笑顔。NHK テレビでも放映されたよ。

## お伽ラッぱ 「笑ってようブリーノ」



奇想天外なマリオネット人形たちの波乱万丈なショーと幻想的な光の影絵でお伽の世界へ。サーカスBARを営みながら彼方此方へメルヘンサーカスをお届け中。

## 人形劇団きゅべつ村「きゅべつ村バラエティ」

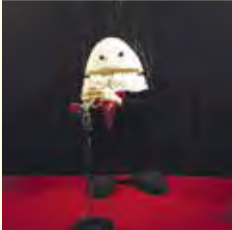

セリフのないマリオネットのショートショート。缶から出てくる青い鳥、スリリングな缶太の綱渡りなど。おとなも子どももぜひ見に来てください。

## かわせみ座「ことばのないおもちゃ箱」



人形の表現力にこだわり、国内外で公演活動が続いています。空想の広がりを持つ舞台空間で、言葉を使わず綴る、イメージーションと感性をくすぐる珠玉のマリオネット小品集。

- 座♪とんとん「花さかじい」
- パペットシアター らせんくらぶ「香りのする人形劇 ゴリゴリ、ゴリくん！」 他
- パペットてなもんや「ゴキゲンな人形劇」
- 人形劇団いれぶん「お話パネルシアター 《あれから それから》」 他
- 情熱の福わじゅつ師 やないあつ子「わからんちんピンキー」 他
- 人形劇団わたぐも「ぶうたのおるすばん」 他
- らくーがき「星空のコンテスト」
- ポポルの一座「ポポルのエンターテインメントショー」
- 人形劇団びーちく「モンタくんのめがね」
- 京都女子大学 人形劇団たんぽぽ「タオル劇場 なにができるかな」 他
- 人形劇団せっぽく座「たべられたやまんぼ」
- 人形劇団もんべ座「すいかどろぼう」
- 劇団なんじゃもんじゃ「おじさんとおおきな木」
- 手風琴「パネルシアター：いったりきたり」 他
- 人形劇団とんと「忍者まんまる」
- けこみ座「うんちしたのはだれよ！」 他
- マーガレット一家 笑劇☆紙芝居しばい「スモモもモモも桃太郎」

## お寺イベント

- 浄國寺 お茶会  
光明寺 「お寺の音にふれよう  
～みんなと一緒に花まつり～」  
光傳寺 「世界でひとつの  
オリジナル香」

お寺ならではのイベントを開催！

- 心光寺 「ハナ呼吸deリラックス」  
西照寺 「大芸いちねんAくみ展」  
幸念寺 「サクラキンギョ2号店」  
良運院 「休憩所&Café  
ペイザン」

## 浄國寺「夕霧大夫行列」

本格的な太夫の衣装で夕霧大夫に扮して高下駄をはき、松屋町筋を練り歩きます。若い遊女役の振袖新造さん、子役のかむろちゃんも一緒に、雅楽や太鼓も織り交ぜて行列し人形フェスを盛り上げます。雨天時は浄國寺堂内の法要のみ。



## 北エリア

## 和菓子体験ワークショップ(宝泉菓子舗)

和菓子職人が優しく作り方を教えてくれるので初めてでも大丈夫。世界に一つだけの和菓子を作りませんか。所要時間30分。



## バルーングリーティング

(ISC player[s])  
会場のあちこちに飛び出してバルーンアートのプレゼント！

## 生玉公園に飲食コーナーが集結

- なにわ伝統野菜応援団 おいしく豊食(漬物、肉まん等)
- atelier Oeuf(シフォン、ペーグル等)
- WARAOMO(妙ちゃん焼きそば)
- 日本酒処 やま吟(日本酒、料理)
- アートの屋(アートわたがし®)
- たこ焼き工房Sea&Sun(たこ焼き)

- 大蓮寺 スチールパン演奏 日本けん玉協会
- 稱念寺 人形劇：ボレボレマカロン 腹話術：天神亭吉幸さん 落語：紅梅亭玉美さん「初天神」
- 浄國寺 手作り小物販売

## なにわ手作り市 in ちゃうすやま！

午前10時～午後3時30分

- エアープランツ●ブリザードフラワー●ミニチュア粘土●羊毛フェルト●アロマクラフト●ステンドグラス風雑貨●樹脂粘土フラワーアレンジ●スノードーム●混色実験スライム作り●ソーパークーピング/カラフル苔玉●レザーアクセサリー●トンボ玉アクセサリー●つまみ細工●天然石オリジナルアクセサリー●押し花●レザークラフト●パステルアート●タロットカード●ホロスコード鑑定&カードリーディング、他

【問合】カルチャー・ケア・サービス TEL:06-6131-5509

## 子どもから大人まで幅広く楽しめます

- 塩崎おとぎ紙芝居博物館「おたのしみクイズ」 他
- バルーンプレゼンターさくらんぼ「バルーンプレゼント」
- 福を招き隊「南京玉すだれ」
- フラメンコ集団 tAma.連「フラメンコ」
- 西日本ヘアメイクカレッジ「フェイスペイント」
- 堀越神社「朔日祭」 ●微笑美くらぶ「似顔絵」
- 茶臼山画廊「富岡正一 水彩画展」
- Nano Gallery「エコバッグの森」

## パフォーマンス他

- ユニセフ(募金)
- 街かどマーチ(レインボーラムネ)
- 阿倍野ひまわり作業所&茶来(焼菓子)
- 舞昆のこうはら(カレー)
- おおさかバルコブすつとボラの会(復興応援グッズ)
- レモンドロップス(レモネード)
- 釣鐘屋(和菓子)
- ごらく(おかき)
- オトメゴコロ(おむすび)

- ママコミュさくらカフェ(パフェ)
- シュークリームbar(シュークリーム)
- リーブセンターひびき(点心)
- パレットひびき(お菓子・日用品)
- NPO法人 浪速魚菜の会(お弁当)
- Kentauros(ピロシキ)
- 星の木(ワッフル)
- 無国籍料理 Aggi(アギー)(タコライス)
- あるか→アるか(ビール)

## 模擬店など

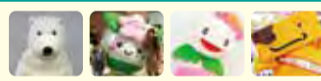
授乳スペース  
オムツ替えスペース あります！

## キャラクター大集合!!

ご近所さんの人気キャラクターが大集合します！

## 第22回 拡大版

## なにわ人形芝居フェスティバル

上町台地の春の風物詩

4月1日(日)

あさ10時～ひる15時30分

上町台地の春の風物詩「なにわ人形芝居フェスティバル」が4月1日(日)、一心寺周辺と下寺町界隈で開催されます。

あやつり。近年、目にするものが少なくなった糸あやつりの演目が多く楽しめます。お釈迦様の誕生祭である花祭りの季節に地域の人や子どもたちが集まるイベントを行おうと、4月の第1日曜日に開催。多くの寺が並ぶ下寺町を「人形たちのプロードウェー」に見立て、人形劇・大道芸・スタンブラリー・アート小物販売・ワークショップ・模擬店など世代を問わず楽しめるさまざまな催しが行われます。

フリーパスですべての人形劇に入場が可能です。約10分間隔で運行されるシャトルバスを使えば、楽に人形劇やパフォーマンスを満喫できます。

## フリーパス…700円(3歳未満無料)

- ※当日午前9時30分より人形劇会場にて販売します。
- ※開演時間の15分前に入場できます。
- ※ガイドブックの提示でシャトルバスが無料になります。
- ※満員の場合は入場できないことがあります。

## ホームページ なにわ人形フェス 検索

なにわ人形芝居フェスティバル運営委員会事務局  
天王寺区逢阪2-6-13、一心寺シアター倶楽内  
電話06-6774-2877 FAX06-6774-4003  
Email: ningyoufes@isshinji.net

会場を回って公式ガイドブックにスタンプを集めると、ガラガラ抽選ができます。賞品はおはなしロボットや食事券など。空くじなし。抽選は午後3時30分まで

## スタンプラリー



## 専用シャトルバスが運行



## 第12回 夕陽丘うえまち写真コンテスト

(応募期間：平成30年4月1日～翌年3月31日)  
第22回なにわ人形芝居フェスティバルで撮影した写真を応募してみませんか？

第11回 夕陽丘写真コンテスト締め切り迫る！(消印有効)

## 第22回 なにわ人形芝居フェスティバル

## ボランティア募集

ご応募お待ちしております！

日時 4月1日(日)  
9:00～16:00ごろまで  
※終日参加できる方

場所 一心寺～下寺町の界隈

締切 3月15日(木) 必着

TEL、FAX、Eメールで申し込む  
①氏名(ふりがな) ②年齢 ③住所  
④電話(携帯) ⑤Email ⑥一般or学生  
⑦ご質問・ご要望なにわ人形芝居フェスティバル運営委員会  
TEL 06-6774-2877 FAX 06-6774-4003  
大阪市天王寺区逢阪2-6-13 シアター倶楽内  
ningyoufes@isshinji.net支給されるもの  
お昼のお弁当  
図書カード活動内容  
スタンプラリーの受付  
人形劇場の受付  
会場清掃Top International Academy  
トップ国際学院玉造の新学校 子供英会話  
生徒募集中！ 無料体験レッスン受付中  
1時間当たり1,000円以下～国際アフタースクール・サタデースクール  
外国人教師が楽しい教育方法と教材を使用して英会話、数学、科学、社会、美術、音楽、ダンス、スポーツと料理を教えます！ホームページ 080-3112-9435  
QRコード 天王寺区空堀町10-15  
https://top-international-academy.com  
開講時間：平日14:00-19:00 土曜日9:00-18:00スーパー飛び級  
アーガス進学会 玉造駅前校小学生低学年から国立大学受験  
を目標とし「わかること」は「楽しいこと」  
と教職と自立した人間を育てます

## 『うえまち』で広告・広報

掲載料(1回)／縦38mm×横78mm

25,000円(税別)～

電話06-6779-7222

Eメール uemachi@machi-sumai.com

最適な  
広告方法を  
提案します

うえまち 検索

## 大阪をつくった「なにわのヒーロー」⑨

### 日本初の感化院をつくった 池上雪枝

**まちさん** 博士、聞きたいことがあります！ これまで「なにわのヒーロー」に一度も女の人が登場していません。大阪には活やくした女の人って、いないんですか！？

**なにわ博士** いやいや、そんなことはない。まちさんからいつか言われると思ってあった…。3月はひな祭りもあることだし、ヒロインを紹介しようかのう。

**まちさん** やったー！  
**博士** 先月の五代友厚（ごだいともあつ）と同じ時代では、広岡浅子（ひろおかあさこ）がある。女性実業家のさきがけじゃ。

**うえくん** 実業家？ さきがけ？

**博士** 実業家というのは、会社や工場などを経営（けいけい）している人じゃ。さきがけは、最初に始めた人のこと。浅子は会社経営だけでなく、女子教育にも力をつけている。女子大学をつくるためにも飛び回った。七転び八起き（ななころびやおき）ということわざを聞いたことがあるかな。



なにわ博士

**まちさん** 七回転んで八回起きるでしたっけ？

**博士** そう、何度失敗をしても負けずに起き上がるという意味じゃが、浅子はさらに2足して「九転び十起き」をモットーにした。

**まちさん** それだけ大変なこともあったけど、浅子さんはがんばったんですね。

**博士** 浅子の一生は最近、ドラマ化されて広く知られるようになったが、それまでは忘れられておったんじゃよ。今回はもう一人しょうかいするが、この人の名前もほとんど知られておらん。池上雪枝（いけがみゆきえ）だ。雪枝は、悪いことをしてしまった少女少女を助けたんじゃよ。

**まちさん** いつの時代の人ですか？

**博士** 雪枝が生まれたのは江戸時代の終わりで、明治に入った時は40代じゃった。

**うえくん** 浅子と同じころですか？

**博士** 浅子よりも20年ちょっと年上じゃ。前回、大阪は明治時代になって町の力がおそろえたと話したじゃろう。それは幕末維新（ばくまついしん）によって、いろんなしくみが変わったことで世



うえくん

の中が混乱（こんらん）したからじゃ。びんぼうになったり、家族がばらばらになる人もおったし、なげやりになって心や生活がまじめでなくなる子どもたちもいた。そこで雪枝は自宅（じたく）に「池上感化院」をつくった。

**まちさん** 感化院？

**博士** 悪いことをしてしまった子どもたちを助け、教育する場所を昔は感化院と言ったんじゃよ。雪枝は教育するだけでなく、自分の力で生きていけるようにセクセンなどの作り方も教えた。ただ残念なことに雪枝が病気になるなり、運営（うんえい）するためのお金が不足したりして、5年くらいで感化院は続けていけなくなる。

**うえくん** 残念だったね。

**博士** ただ、池上感化院が日本初の感化院であつたことはまちがいないし、助けられた子どもたちはたくさんいたはずじゃよ。

**まちさん** 雪枝さんも、さきがけですね！

【ノンフィクションライター 須藤みか】

※「なにわのヒーロー」では、小学4年生までに習う漢字を基準にして書かれています。



まちさん

## Go! 加島屋本家の碑

（かしまやほんけのひ）

広岡浅子は1849年、京都の豪商（ごうしょう／大きな商売をしている商人）の家に生まれた。17才で大阪の豪商・加島屋（かしま）にめいり。加島屋の商売がおそろえけた時から、さまざまな事業に参加するようになる。大同生命設立にもかかわった。71才で死去。■西区江戸堀1-2-1（地下鉄四つ橋線肥後橋駅徒歩2分）



池上雪枝感化院跡  
（いけがみゆきえ  
かんかいんあと）



池上雪枝は1826年、大阪生まれ。27才で結婚するが、夫が事業に失敗。若いころに身につけた占（うら）いをして、生活をささえた。1883年自宅に池上感化院を開いたが、その後自宅を売って、碑の残る跡地に移転した。心身にしょう害をもつ人たちが働いて自立できるよう技能（ぎのう）を学べる授産場（じゅさんば）もつくれた。65才で死去。■北区松ヶ枝町3-20（地下鉄谷町線南森町駅徒歩6分）

MEBAE 30th Anniversary

めばえ国際学園

めばえ国際学園は大阪市の認可外保育施設として全ての項目に適合した施設です

●脳科学に基づいた幼児教室

幼稚園児・小学生の様々な能力を伸ばす

知恵 数 読解 パズル・ワーキングメモリー 受験

2018年度生受付中

人気コースはお早めに

見学随時受付中

●めばえの小学受験

速報 第一志望 全員合格!

平成29年度 合格実績

国立教育大附属天王寺・平野 城星学園／追手門学院 帝塚山学院など受験全校

●全日制インターナショナルスクール

次年度生 若干名募集 残りわずか

めばえ国際学園 検索 大阪本部教室 天王寺区上本町3丁目3-7 英会話・野外教育等 その他多数教室有

osaka@mebae.com TEL(06)6763-2201

3月 無料体験 受付中!

KUMON

公文味原書写 教室 ペン習字 かきかた 毛筆

3/17・24・31 各土曜 10:30~15:30

3回体験可

月会費：月4回(教材費込)

大人 4320円 子ども 3240円(税込)

教室：味原会館 天王寺区小橋町3-21

申込・問合 090-9628-0751

味原教室の情報はホームページから 天王寺区 公文味原書写 検索

MARIBATON SCHOOL

マリ・バトンスクール

3・4・5月限定特典

春の入会キャンペーン

この季節は、お子様が新しい事を始めるグッドタイミング...ご家庭の教育方針に合う習い事を選んであげたいですね。バトンは情操教育や運動能力の向上に適しています。ぜひこの機会に!

塩見華凜 選手

第43回全日本 バントワリリング 選手権大会進出決定

当スクールの塩見選手が、関西代表選手として3種目で推薦を受け3月23日から名古屋で行われる全日本選手権大会に出場します。

体験レッスン無料 (通常2700円)

入学金 半額

TEL 06-6774-5066

天王寺区上本町9-4-5 maribatons.com

(ロイヤルホスト東側) Facebookもチェック 詳細は マリバトン 検索

目からウロコの 算数・数学講座 18

読んで得する算数・数学のマル秘テクニック!

入試が終わってからの 入学まで何を勉強する?

毎年1月から3月にいろんな入試が行われます。入試が終わって一息、という読者のみなさんも多いと思いますが、いかがお過ごしでしょうか?

確かに入学試験までの大変な勉強の時期は過ぎ去って「やれやれ」という気持ちもわかるのですが、これで勉強が終わったという訳ではありません。もちろん入試がない分、気楽に勉強すればいいのかもしれませんが、ここで全く勉強しないというのも問題です。

それまでの復習というのはいかにもしませんが、個人的なおススメはこれから進学・進級する学年の予習です。特に数学は、わからないなりにほんの少しでも教科書や参考書に目を通しておくだけで、4月からはかなり楽になります。

まだ新しい学校から教科書を配られてない段階ですが、新しい分野を習う前に、そこで出てくる記号や問題を軽い気持ちで読んでおくだけでも、相当な予習になります。書店にも参考書や問題集がたくさん売られていますので、そういったものを1冊買って解いておくのもいいのではないのでしょうか。

中高生 数学授業 小中高生 個別・グループ指導 生徒募集中!

KSP 理数学院 鍵本聡 かぎもとさとし

電話 (06) 4981-5292 http://ksproj.com

東成区東小橋 3 丁目 1-15 NKB ビル 3F

上記内容を動画配信 YouTube

連載企画 もし、我が子が不登校になったら? 第47回

相談事例③ 「年間数日の登校で単位が取れるって本当ですか？」

年度末を迎え中学卒業の不登校生徒の進学先として、また出席日数が足りずに留年が確定してしまつた高校の不登校生の転校先として通制高校が選択されています。この時期の不登校学校相談会では、多くの保護者や生徒が通制制高校のブースで相談されているようです。我が子の不登校の状況から、保護者の方は登校日数の少なさが進路選択の根拠になっているようですが、登校日数は学校によって様々です。毎日通学を促す通制制もあれば、週2日通学コース、あるいは在宅学習コースなど、生徒の状況に合わせたコース設定をしています。

保護者の方には、通学日数の違いがあるのに規定の単位は取得できるのかという疑問が当然生じてきます。通制制高校における単位取得の条件は、スクーリング(授業)の規定時数の受講、レポートの規定枚数の提出、そしてテストの合格です。登校日数に関係するのは、スクーリングの受講時数とテストです。スクーリング及びテストは、必ず学校に登校して受講しなければなりません。その日数は最も少なければ年間4、6日くらいです。レポートは自宅で作成することは可能ですが、年間数日の登校で単位取得が可能になるというのが通制制高校のシステムです。

したがって、年間数日の登校だけで卒業に必要な単位取得ができるのかという疑問には、可能だと言わざるを得ません。しかし、不登校経験者の生徒に必要なことは、高校を卒業すると同時に不登校克服をなし得る確かな高校生活です。先生と語り合い、仲間と過ごし、楽しく意味ある高校生活を過ごして欲しいと保護者は願ひ、実は生徒自身もそんな生活を心から望んでいるはずなのです。やはり、通える通制制高校を選択して欲しいと願つてやみません。

進路先を選択するとき、不登校経験生徒は日々通学する自信を持ち得ていないので、「年に数日ならば」と通学日数の少ない学校を選択しようとするのが当然でしょう。しかし、それは自信と安心がない表れに過ぎず、ゆっくり話し合っていたら、我が子が望む学校生活が「年数日」ではないことが分かっていただけたらと思います。

代表理事 丹羽 豊

NPO 法人 NIWA教育相談室 (相談料無料) ☎0120-113-764

【本部相談室】〒543-0021 大阪市天王寺区東高津町9-23 http://www.niwa-soudan.com

近鉄上本町駅より徒歩5分 / 地下鉄谷町九丁目駅より徒歩8分

NIWA教育相談室 検索

まちの情報をお寄せください。

Eメール uemachi@machi-sumai.com  
〒543-0043 天王寺区勝山1-11-29

『うえまち』に載せたら面白そうな情報なら何でも

上町台地界隈の情報紙

## うえまち 3

2018



協力：  
アートカフェSAKURA (関連記事7面)

## 題字横広告募集

恒常的で安定したPRに最適です

教育に関する良質なコンテンツを  
提供する当媒体は、子育て・教育  
に関心のある方に訴求可能です。

詳細はお電話で 06・6779・7222

発行 NPO法人 まち・すまいづくり  
うえまち編集局

陽射しが少し軟らかく感じられるようになりました。今月は桃の節句にちなみ「桃」＝「春色」をイメージして桃特集を6面に、春色コレクションを7面に掲載しています。上町台地界隈の桃の名所や桃がつく地名の由来のほか、身近なものの中から春色を集めてみました。一足早く春気分を味わってみませんか。

6・7面  
「桃・春色」特集

**天王寺動物園だより** 開園時間：午前9時30分～午後5時(入園は4時)まで  
天王寺区茶臼山町1-108 電話06・6771・8401

**トピック** アジアゾウのラニー博子(推定48歳)が1月25日他界しました。ご冥福をお祈りします。

3/3 **土** **ひな祭りイベント** ひな祭りにちなんだものを動物にプレゼント。

3/3 **土** **「世界野生生物の日」イベント** 身近な野生生物「カラス」をテーマにイベントを開催。

講演「カラスの言い分」：午後2時～4時、当日先着順。  
ジェルキャンドルづくり(1000円)、フェイスペイント(300円)

3/19 **日** (休園日) **「ドリームレイ・アット・ザ・スー」**  
障がいのある方とご家族・介助者の方限定で  
休園日の動物園に無料招待されます。(事前申込)

3/21 **水祝** **おはなしえん**  
ギャレークルーさん企画による、朗読と音楽とお芝居です。  
午後1時半、3時半の2回公演。

3/21 **水祝** 24 **土** 25 **日** 31 **土** **ナイトZOO** 恒例の春のナイトZOO。午後8時まで。  
通常の開園時間から引き続き楽しめます。



**子ども・子育てプラザ** (詳細は各ホームページが直接お問い合わせください)

**中央 3/22 木** 午前11時～11時半 **手遊び&読み聞かせ**  
申込：不要 出演：えほんの会島之内

**天王寺 3/7 水** 午前10時～午後1時半 **ごほうびメダル制作<当日自由参加>**  
申込：不要 定員：なし 内容：もうすぐ春！1年間がんばったごほうびのメダル作りをします！

**阿倍野 3/23 金** 午前11時～11時45分 **保護者のためのヨガ**  
申込：3/9(金)午前10時～ 定員：20人(一時保育付きは15人←窓口申込のみ) 対象：乳幼児とその保護者

**図書館だより** (詳細は各ホームページが直接お問い合わせください)

**島之内 3/1 木** 午前11時～11時半 **赤ちゃんのおたのしみ会**  
内容：絵本の読み聞かせやわらべうた、ふれあい遊びなど ※3/7(水)～12(月)は休館

**天王寺 3/24 土** 午後3時～3時半 **ぼちぼちのおはなし会**  
場所：2階おはなしのへや 定員：当日先着25人 出演：天王寺おはなし「ぼちぼち」

**阿倍野 3/29 木** 午後2時～3時半 **読書会「舟を編む」三浦しをん著**  
内容：テキストは図書館で用意。カウンターで受付。先着15人

**こどもカレンダー** (詳細、要問合せ)

●プログラミング無料体験会・能力開発ギザブレインズ

3/4(日)・10(土)・17(土)・21(水祝)

集中力が高まる世界の知育教材も同時体験。午前11時、午後2時。中学生以下の子ども(保護者同伴)。要予約。06・7182・2545

●斎藤吉彦館長のサイエンスショー「ハラハラドキドキ静電気大実験」

3/4(日)・大阪市立科学館展示場3階サイエンスショーコーナー

正午と午後4時、それぞれ30分。要展示場観覧

料。各回先着約100人。06・6444・5656

●ホワイトデー仮装フェア

3/11(日)・玉造日之出通南商店街

仮装して参加店舗に来店でお菓子をプレゼント。午前10時～各店舗の営業終了時間。無料。06・6762・2460

●子どもフェスタ

3/17(土)・大阪友の会(最寄り駅JR杉本町駅)

絵本の読み聞かせやリトミック、親子体操、あそびのへや、手作り販売コーナーなど。午前10時～午後2時(受付1時半まで)。参加費50円。小学生以下無料。上履き持参。06・6691・0559

## 子育て・イベント情報

大阪市指定 児童発達支援・放課後デイサービス

大阪阿倍野教室 4/1オープン

子どもの“成長”で  
悩んでいませんか？

仲間と笑わせる笑顔と未来  
こぼんはうすさくら

**見学会 相談会** 3/10(土)・11(日) 10:00～17:00 お子様お預かり有  
お子様の体験レクリエーション・施設見学のみ可

TEL 6711-0600 平日9時～18時 土日祝9時～17時  
(06) 阿倍野区天王寺町北3-6-11 シンエイビル4F



## 子どもの心脳体を育てる英才保育

あべのハルカス南にオープン!!

スーパーチルドレン輩出中!!

対象：生後2ヵ月～5才児

## 園児募集

グレースードインターナショナルコース

ネイティブの英語シャワーを浴びます



会話力も学力も育てる英語 4才児

英語で考え、英語で話す週4回のレッスンと復習で会話力と読む力を育てます。英検対策も導入し、学力を高めます。

ピグマリオン英才児教育



英才児を産む秘訣です。 5才児

2才児から毎日取り組む学力養成プログラム。小学校入学までにしっかり学力を身につけ中学受験の基礎作りまで行う先取り教育。

こどもの園 **ぎんのすず**

TEL 6655-0410 大阪市阿倍野区松崎町2-2-14  
http://www.ginnosuzu.jp

シルバーベルコース (2才児 親子)  
英語レッスンとピグマリオンをする楽しい保育のコースです。

送迎有り 毎月第1火曜 説明会開催中

●お受験にも特化  
★才能を開花させる  
4年間の英才保育  
姿勢を正す立腰保育の躰もピグマリオン英才教育も0才・1才からスタートして土台を作り、2才・3才の4年間、毎日保育園で続けることで天才を生んでいきます。ピグマリオンは脳をフル回転させ、思考力、集中力、記憶力、想像力、創造力、表現力、コミュニケーション能力を育てます。脳をフル回転させる能力は、今後のどんな学びの習得にも素晴らしい力を発揮します。この成果が合格にも継り優秀な子どもを出現させています。

★専門性の高い保育士や指導者の保育  
ぎんのすずには専門性の高い保育士はじめ講師がたくさん子ども達に関わり保育します。保育園生活そのものが子どもの主体性を育て、知的能力を高める環境です。

●将来への学力をつける  
★たのしく算数・数学に  
困らない子を育てる  
小さい時からスタートできる知的能力、学力を高めるためのカリキュラムを用意し、楽しくお友達と習得していきます。進学後も算数や数学に困らない子に育ちます。

★私達の保育の到達目標  
・コミュニケーション能力がある。  
・論理的思考が据っている。  
・仲間を思いやれる。  
・物事の問題点を見つけ出し、解決しようとする能力がある。  
・新しいことに挑戦できる。  
・英会話のやりとりが外国人と出来る。

卒園後も続けて学べるピグマリオングレースードインターナショナル。4月よりピグマリオン・ピアノ課外生徒募集中。幼少期の学習習慣はやればできるの自信が付き生涯の財産になります。

心を育てる立腰保育 0才児からの脳を育てる保育

3才児 0才児

背骨をきちんと立て姿勢を崩さず数分間黙想することによって心が落ち着き、集中力が高まります。

漢字や物の名前を覚えるカードを子どもの心拍数に合わせてめくると言葉が理解でき、習得に結びつきます。

3年間の合格実績

大阪教育大学付属天王寺小……8名  
大阪教育大学付属平野小……2名  
洛南高等学校付属小……2名  
追手門学院小……9名  
城星学園小……7名  
城南学園小……3名  
帝塚山学院小……4名  
帝塚山小……1名

平成29年度  
英検5級合格

小学1年生……4名  
2年生……2名  
3年生……1名