



⑤から「大坂の陣 開戦前夜」「慶長十九年 冬の陣」「慶長二十年 夏の陣」大阪城天守閣ポスターシリーズ。第3弾「慶長二十年 夏の陣」で真田幸村が登場。(関連記事7面)

『うえまち』で 広告・広報しませんか

20,000円(税別)〜

縦38mm×横78mm
1カ月単位でご契約可能。
複数月契約で割引有。
お気軽にご相談ください。

電話06-6779-7222

Eメール
uemachi@machi-sumai.com

うえまち

検索



うえまち創刊10周年記念パーティーで講演する大阪城天守閣北川央館長(関連記事2面)



四天王寺「極楽浄土の庭」入口付近に咲くアジサイ(昨年6月6日撮影)

上町台地に初夏の訪れ

上町台地に夏がやってきました。強い日差しにほおを抜けるさわやかな風、日に濃くなる緑に初夏の気配が漂います。「都会のオアシス」と表現される上町

台地には公園や学校、寺社が多く分布し、貴重な緑地が多く残されています。緑豊かなまちの風景に癒されながら、今年の夏も健康に過ごしたいものです。

2015
水無月(みなづき)

月刊・第122号

5月25日(毎月25日)発行

6

上町台地の地域情報紙

揮毫 一寺長老
高口恭行師

大阪市立社会福祉センター指定管理者

NPO法人 まち・すまいづくり

発行 うえまち編集局

TEL&FAX.06-6779-7222

http://www.machi-sumai.com/

〒543-0043 大阪市天王寺区勝山

1-11-29「まちすまい会所」

- 発行部数: 毎月72,000部
- 配布地域: 大阪市中央区東部・天王寺区・阿倍野区北部
- 配布方法: ポスティングと設置による無料配布

うえまち7月号は6月26日発行予定

6月30日(火)～7月2日(木)

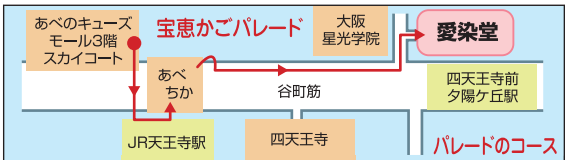

大阪の夏が始まる!

愛染堂
勝鬘院

愛染まつり

今年も愛染まつりが6月30日(火)～7月2日(木)、愛染堂勝鬘院(しょうまんいん)で開催されます。初日には愛染娘たちを乗せた宝恵かごパレードが華やかに行われます。連日、夕方から境内や参道に多くの露店が軒を連ね、周辺はにぎやかな祭りムードに包まれます。雨天決行。初日は午後1時にあべのキューズモール3階スカイコートで開会式が行われます。その後、宝恵かごパレードは午後1時50分に出発、谷町筋を約1.5km練り歩き、3時ごろ境内に到着します。多宝塔では荘厳な大法要が営まれます。ミラ愛染娘コンテストは7月1日午後7時から。境内では愛染娘たちが花守り(有料)を授与するほか、午後6時以降、浴衣で訪れた先着100人にかわいい数珠ブレスレットをプレゼント。本尊・愛染明王と大日大勝金剛尊の特別開帳もあり、良縁成就や商売繁盛、縁結びを願う見物客らで終日にぎわいます。

▽愛染堂勝鬘院 天王寺区夕陽丘5-36、電話06-6779-5800、地下鉄四天王寺前駅夕陽丘駅5番出口徒歩2分

人生を愉しみたい
介護付賃貸居室
短期滞在も可

クーラ commons
ライフサポート
大阪市天王寺区大道3丁目4-3
TEL 06-6775-0345
www.curacommons.jp

地域に密着した医療・介護を目指します

医療法人
歓喜会グループ

E-mail honbu@kankikai.com
U R L http://www.kankikai.com/

辻外科
リハビリ
テーション病院

夕陽丘
介護老人保健施設

舞昆のこうばら 大阪府内直営店マップ

①南田辺店 ②田辺店 ③大正店 ④天下茶屋店 ⑤天王寺店 ⑥千林店 ⑦アベノ店 ⑧心斎橋店

⑨かがや店 ⑩舞昆御膳 ⑪JR大阪駅ナカ店 ⑫JR高槻駅店 ⑬天満の舞昆天田店

http://www.115283.jp/ にアクセス

至 住之江公園 至 八尾南 船場店は心斎橋店に統合しました。

「直火仕込み製法」により炊き上げた濃厚な旨さ

天然酵母で熟成さらにまるやか

職人の技術で、超とろろ火の火加減により、秘伝の煮汁にじっくり溶け出した旨みを昆布に染み込ませていきます。

北海産噴火湾の海底から温泉が湧き出る浜の近くで育った真昆布を、大阪の温暖な瀬戸内の気候で3年寝かし、旨みが熟成したものを炊き上げています。

元氣のもと食から

暑くなると夏バテや熱中症になりやすくなります。普段からミネラル豊富な発酵食品の舞昆を食べておくと、暑い夏でも朝から食欲モリモリ元氣に毎日を過ごせます。

今年のお中元、夏の御挨拶には先様のお身体を気遣った気持ちの伝わる贈り物を。

箸がとまらん
極うま発酵塩昆布

天然酵母で熟成し、贈り物

大切なあなたの方の健康を願って

心を込めた贈り物

SC-37 SC-54 SC-100

各種商品の詳細は店頭または無料送付のパンフレットをご覧ください。お問合せ 0120-11-5283(日休・朝9時～夜6時迄) 舞昆のこうばら

『うえまち』創刊10周年記念パーティー 次の10年へ発展を祈念



開かれた。約200人が出席し、10年間の活動を振り返るとともに、懇親を深め楽しいひとときを過ごした。

第一部では冒頭、新聞を発信するNPO法人まち・すまいづくりの竹村伍郎理事長が「この地域の生活情報と文化を発信する媒体があればと一心寺長老の後押しで始めた。10年間続けてこれたのは皆さまのおかげ」とあいさつ。続いて大阪城天守閣の北川央館長が「大坂夏の陣後日譚」と題して講演した。

第二部の懇親会では、舞台でバリトン歌手の高曲伸和さんと雅楽翠堂会による演奏が披露された。元OSK日本歌劇団トップスターの桜花昇ぼるさんが真田幸村にふんじた迫力あるショーも行われた。

最後に西坂友秀編集長が「上町台

上町台地の地情報紙『うえまち』の創刊10周年を祝うパーティーが5月10日、シエラトン都ホテル大阪で

地は歴史・文化が集積する素晴らしい地。今後10年、20年と続く、地域を代表する情報紙であり続けたい」と抱負を述べ、相羽秋夫さんの大阪締めでお開きとなった。

――編集長より読者の皆さまへ――

先日「うえまち10周年記念パーティー」を無事終えることができた。ご臨席賜りました皆さまには厚く御礼申し上げます。

パーティーでは、日々の新聞制作では感じることができなかった取材やインタビュを通して人とのつながり、10年という積み重ねの重みを実感することができました。

読者の皆さまと支援者さまには、長きにわたり『うえまち』の発展にご協力いただき、感謝の気持ちでいっぱいでした。今後も温かい目で見守り、支えていただければ幸いです。

『うえまち』は、次の20周年を迎えらるよう努力してまいります。どうぞよろしく願いいたします。

最後に、これまで準備を進めてくださったスタッフの皆さまに心から感謝いたします。

一心寺広報

一心寺日曜学校開講！ エンターテインメント&法話

「現代の寺子屋！ 日曜日の朝、心の門が開く」をキャッチフレーズとする「一心寺日曜学校」は、今年20年目を迎えます。

毎年6月から翌年3月まで全10回。午前10時から正午まで。前半では落語、講談、音楽、朗読など、古典から最先端までさまざまなエンターテインメントを

ご覧いただき、心と体をほぐします。その後お寺さんによる法話をお聞きいただき、普段の生活の気持ちをリフレッシュしていただきます。

「どんな法話が聞けるのですか？」と質問を受けることがあります。これまで

法話のタイトルを少し紹介しますと…

「私の納得した仏教」「お釈迦様は人間だった」「法然上人を学ぶ」「お墓々現代のお墓事情」「日常語となった仏教」etc…。

いずれもバラエティーに富んだ内容です。法話を聞いた生徒さんはこんな感想をお持ちです。

「先日手術をして気持ち的に落ち込んでいたのですが、参加して元気が出ました」「広い視野でモノを見たり聴いたりすることができるといふことになる気がします」「しかめっ面で教えるを説くより、ずっと頭に入りやすいです」。



一方、エンターテインメントはいつも笑いと喜び、そして人生を振り返る時間になっているようです。ある生徒さんは…。

住宅正人さんによるくわの演奏。法話は高口恭行師（一心寺長老・日曜学校校長）

●7月26日 露の団姫（つゆのまるこ）さんによる落語。法話は大門俊正師（福井・善導寺住職）

●8月30日 高口真吾さんが座長の「日曜口伝隊」の皆さんによる朗読劇。法話は大門師。

●9月27日 「音楽劇団てんてこ」による音楽演奏。法話は大門師。

●10月25日 「人形劇団コロン」による人形劇。法話は大門師。

●3月27日（修了式）

話は平田秀瑞師（一心寺執事・日曜学校教頭）

●11月22日 高口真吾さんによる朗読。法話は安達俊英師（大阪・圓通寺住職）

●12月20日 「大阪チェロアンサンブル」の皆さんによる音楽演奏。法話は安達師。

●1月24日 フランメンコ集団「Tama」によるステージ・ショー。法話は平田師。

●2月28日 くるくるシルクさんによるパントマイム・ショー。法話は安達師。

高口校長の記念講話の後、修了証書他の授与。

現在、年間受講の受付は終了しておりますが、「日曜学校がどんなものなのか少しのぞいてみたい」という方には「一回受講」もあります。一度お問い合わせください。（ただし、6月と3月は除く）

（一心寺倶楽部 武田）

▽問い合わせ先 一心寺倶楽部事務局、電話06・6774・2500、午前9時～午後5時

<http://www.issniji.or.jp>

理学療法士による訪問リハビリと家族の介護方法アドバイスなどを行っております。

訪問リハビリ 受付中

まずは居宅介護支援事業所までご相談ください

地域に密着した医療・介護を目指します E-mail: honbu@kankikai.com
 辻外科リハビリテーション病院 ホームページ <http://www.kankikai.com>
 訪問リハセンター TEL06.6775-0201



一心寺 おすすめ 呼吸のヨーガ教室



洗心館道場で「一心寺ヨーガ練成会」を開催しています。ヨーガ（瞑想、禅定）を通じて日々洗心し、仏性の回復と心身の健康維持を目指します。簡単な瞑想と呼吸があなたに「癒しと健康」をもたらしてくれるでしょう。年齢に関係なくどなたでも気軽に始められます。



講師はNHKテレビのヨーガ教室でおなじみの「日本ヨーガ光麗会」の番場裕之先生とスタッフ。初めての方も丁寧に指導していただけます。

- 実施日＝毎月第2・4土曜日、午後1時30分から3時30分
- 会場＝一心寺洗心館道場
- 参加費＝1回 1,500円（当日受付。初回はテキスト代690円が必要です）
- 定員＝20人

スポーツに適した服装、バスタオルをご持参ください（更衣室有り）。

問い合わせ 参加ご希望の方は **一心寺三千佛堂・一心寺倶楽部**
 電話 06-6774-2500 まで（受け付け午前9時～午後5時）

「よく咬んで健やかに笑顔で生きる」ために ⑨

むし歯や歯周病、歯を欠損した場合などには適切な歯科治療が必要となります。では本当に「よい治療」とはどういう治療なのでしょう？ 生涯よく咬んで笑顔で健やかに生きるにはどうすればいいのでしょうか？

藤村歯科クリニックの医院理念①

患者様とスタッフ全員が一緒になって治療を進めていきます

歯の治療は患者様一人ひとりにオーダーメイドのものでなければなりません。患者様の治療に対する様々なご要望・お悩み、治療期間や費用などの条件を真摯にお聞きする、歯科医師としての的確な診査・診断を行いプロの目から見た必要な治療内容をお伝えする、この**双方向のコミュニケーションを絶え間なく繰り返しながら**、一人ひとりの患者様にとって最適な治療計画を共に作り上げていく。そして歯の治療は患者様と歯科医師だけでなく、そこに衛生士・技工士・受付も一緒になって**チーム医療**として同じゴール（長期的なお口の健康）を目指していくものです。



歯科治療で皆様の幸せにして、『ありがとう』をたくさん集められる医院にしたい

藤村 歯科クリニック
 FUJIMURA DENTAL CLINIC

tel 06-6775-4618

北野高校卒業・大阪大学歯学部卒業・国際インプラント学会認定医。

院長 藤村貴之

天王寺区上本町6-9-21 フュージョン+3階 ▶▶▶ 近鉄「大阪上本町」駅 徒歩1分

診療時間 平日/9:30～13:00・14:30～19:30 土曜/17:30まで 日・祝休診

駐車場有 | キッズルーム | 個室・オペ室

〒545-0051 大阪府天王寺区上本町6-9-21



大阪城 天下泰平の灯

400年前の5月7日の大阪城落城にちなんで、大阪城天守閣本丸広場で「天下泰平の灯」が開催。大阪の発展や世界平和など、来場者の願いがこめられたあんどん400個が灯され、幻想的な雰囲気包まれた。



大阪城ファミリー フェスティバル

5月5日、天守閣前で大阪城歌劇武将隊が歌劇を披露

太鼓×歌劇 **大阪城パラディオン** 将星★真田幸村ー
5月30日(土)、31日(日) サンケイホールブリーゼ
「大阪城パラディオン」で
詳細を検索

ブリーゼチケットセンター：06・6341・8888
チケットぴあ：0570・02・9999(コード440-612)
ローソンチケット：0570・084・005(コード56490)



山中 そう
歌劇は主題歌
です。特に

客の期待通り
ではだめで、
期待以上か、
あるいは逆に
期待を裏切る
ものを作らな
いという作品
とはいえませ
ん。

北川 この曲がとても良
かったので、2008年の
大阪城と上田城長野県と
の友好城郭提携の記念石碑
除幕式にご出演をお願いし
ました。

北川 1615と同じ2007
年8月にOSK日本歌劇団
のミュージカル「真田幸村
〜夢・燃ゆる〜」のスト
リーも監督させていただ
いたのですが、それ以来、い
くつもの舞台作品の監督依
頼が舞い込むようになりま
した。お芝居は制作の過程
で、やっぱりこうした方が
いい」などと試行錯誤を繰
り返しなが、脚本に変更
を加えて完成していく。観

北川 夢を受け継ぐために生
き抜くんだ」というメッ
セージを込めました。実際
大阪城は1931年に3代
目の天守閣が復興され、現
在すでに80年余り、この地
にあり続けています。

北川 1615と同じ2007
年8月にOSK日本歌劇団
のミュージカル「真田幸村
〜夢・燃ゆる〜」のスト
リーも監督させていただ
いたのですが、それ以来、い
くつもの舞台作品の監督依
頼が舞い込むようになりま
した。お芝居は制作の過程
で、やっぱりこうした方が
いい」などと試行錯誤を繰
り返しなが、脚本に変更
を加えて完成していく。観

演出家だった太閤さん

北川 秀吉が夢見た大坂
城が燃え落ちるはかなさと
美しさを歌った曲です。「形
あるものは消えても、夢が
ある限り必ず華を咲かせ
る。夢を受け継ぐために生
き抜くんだ」というメッ
セージを込めました。実際
大阪城は1931年に3代
目の天守閣が復興され、現
在すでに80年余り、この地
にあり続けています。

北川 1615と同じ2007
年8月にOSK日本歌劇団
のミュージカル「真田幸村
〜夢・燃ゆる〜」のスト
リーも監督させていただ
いたのですが、それ以来、い
くつもの舞台作品の監督依
頼が舞い込むようになりま
した。お芝居は制作の過程
で、やっぱりこうした方が
いい」などと試行錯誤を繰
り返しなが、脚本に変更
を加えて完成していく。観



大阪城天守閣前「大阪城・上田城友好城郭提携」記念碑前にて

秀吉の夢 平和のシンボル大阪城に

今回の対談のお相手は、シンガーソングライターのリピーター山中さんです。1996年にメジャーデビューし、『ヨードル食べ放題』が大ヒット。今年3月からはJR鶴橋駅の発車メロディーにもなっており、耳なじみの方も多いと思います。

5月7日に行われた大坂の陣400年天下一祭「大阪城 天下泰平の灯」では、大阪城天守閣の北川央館長とスペシャルトーク&ライブで共演。豊臣秀吉の辞世和歌を歌詞に入れたオリジナル曲を歌い上げ、時空を超えて、大坂城落城の瞬間に人々をいざないました。対談はイベント当日、大阪城天守閣で行われました。



リピーター・やまなか

1960年、神戸市生まれ。通常のライブ活動のほか、山小屋や山頂でのコンサート、小中学校でのコンサート、医師に同行しての往診コンサートなどを全国各地で精力的に行い、地球環境・家族・健康などをテーマにした歌でメッセージを届けている。モットーは「人と人との縁を結ぶ歌作り」。

山中 この歌は太閤さん
に語りかけるつもりで作
った歌です。「太閤さん、雲
の上から見てくださって
いますか? 大阪城は今、憩
いの場として市民や観光客
が訪れ、こんなに多くの人
に愛されていますよ。あな
たの夢は受け継がれ、あな
たが作った城は今でもちゃ
んと生きています。戦国の
覇者のあなたも戦争のない
現代の日本を見て、平和が
一番だとわかってくれるで
しょう」と。

北川 秀吉が夢見た大坂
城が燃え落ちるはかなさと
美しさを歌った曲です。「形
あるものは消えても、夢が
ある限り必ず華を咲かせ
る。夢を受け継ぐために生
き抜くんだ」というメッ
セージを込めました。実際
大阪城は1931年に3代
目の天守閣が復興され、現
在すでに80年余り、この地
にあり続けています。

たら、頼んでもいないのに
また1曲作ってきた披露し
てくださいました笑。『雲
の上から』という曲です。

ちやうどその日は澄み
切った青空で、白い雲がフ
カプカと浮かんでいまし
た。リピーターさんの歌を聞
いていると、その雲の上か
ら、本当に太閤さんが私た
ちを眺めているような気が
しました。

現して、盛大な花見の宴を
催しました。人々を驚かさ
のが大好きだったんです。

「一夜城」の逸話はその
典型です。1590年、秀
吉は最後まで抵抗を続ける
小田原の北条氏を攻めるの
ですが、敵方に気付かれな
いよう、手前の樹木を残し
たまま、その裏側でひそかに
築城工事を進めます。そ
して城が完成すると、一斉
に木を伐った。昨日まで普
通の山だったところが一夜
にして見事な石垣の上に天
守閣がそびえる立派な城が
出現し、敵は度胆を抜かれ
ました。

実際の戦が始まる前に
敵を圧倒し、戦いの前には
既に勝敗が決しているとい
います。

うのが秀吉の戦い方です。

山中 絶頂期にお会いし
たかったですね。晩年は関
白の職を譲った甥の秀次を
自害に追い込んだり、朝鮮
に出兵をしたり、さすがの
太閤さんも感性がずれてお
かしくなったような気がし
ます。

北川 日本人の大好きな
『平家物語』の構造ととて
もよく似ています。平清盛
も秀吉も、のし上がった
く間は格好いいけれど、頂
点に立つと暴君になり、世
間の反発を買うようになって
しまふ。そして、彼らが
亡くなったすぐ後で家その
ものが滅んでしまふ。瞬く
間に這い上がり、栄耀栄華
を極めたものの、その直後
には没落・滅亡。この強烈
なコントラストが日本人の
心をつかんできました。

山中 生き方そのものが
お芝居のようですね。滅び
方もドラマチック。豊臣の
城は跡形もなく埋められて
地上に残っていない。

豊臣大坂城の天守は、黒
漆塗の壁で、黒い城でした。
現在の大坂城天守閣は最上
層だけが黒であとは白。で
きれば壁の色を全部黒にし
て、豊臣の黒い城を再現し
たいというのがぼくの野望
です(笑)。それは無理にし
ても、ぜひ長寿の城、平和
のシンボルとしてこれから
も末永く存在し続けてほし
いと思います。

読者プレゼント
サイン入りCD
雲の上から
応募詳細は6面



梅田から阪神電車で大物駅に着きました。いよいよ梅田街道歩きのアートです。とはいっても今回の本当のアート地点は大阪市と尼崎市の境界にある辰巳橋なので、途中のレンガ造りのユニチカ記念館（1900年造、もと尼崎紡績会社）が気になりながらもまずは橋まで直行です。ところがこの辰巳橋、よくよく探したのですが、橋の名前の表示（橋名板）が見つかりません。記念すべき出発点なのですが、写真も撮れずに少し残念でした。

橋を渡るとそこは西淀川区の佃です。ここは神崎川

上町に向かう道 ③②
大阪歴史博物館 学芸員 大澤 研

うえまち漫遊 「まちの再発見」の巻（其の五拾壺）

大阪歴史博物館学芸員大澤研一



①辰巳橋、②佃南小前の道路、③佃コナリ前の歩道

の河口にできた中州の一つで、江戸時代では佃村にあたります。街道はおおよそそれに沿って配置されていると直感したのです。そこで現地へ行ってみたところ

佃南小学校からしばらくは街道筋が良く残っています

「マイシティ大阪」の敷地内を通る歩道がどうも街道筋を踏襲しており、建物のいくつかも配置されている。

あるようにゆるやかにカーブしながら、マンシヨンの敷地の東端（佃南小学校南前）で現在も残っている街道筋にうまくつながっていることがわかりました。この道筋で間違いないでしょう。

コーボ一の敷地です。現在はいったん南へ迂回（うかい）しますが、もともと街道は直進してこの敷地内を抜けていました。驚いたのは、ここでも敷地内の歩道がほぼ街道筋と考えられることと、それに沿う形で建物が建てられていることです。古い道を残そうとして設計したとは考えにくいのですが、道が持つ「歴史の重み」がそうさせたのでしょうか。今回の街道歩きではいろんな発見がありそうなので、そんな予感を抱きながら佃の集落へと向かうことにしました。

ろ、その歩道は街道によくあるようにゆるやかにカーブしながら、マンシヨンの敷地の東端（佃南小学校南前）で現在も残っている街道筋にうまくつながっていることがわかりました。この道筋で間違いないでしょう。

す。工場街を抜け、阪神本線の高架をくぐるあたりまで（佃3丁目・2丁目境）です。この辺り、景観がすっかり変わってしまいました。かつては畑や田んぼが広がるのどかな光景が見られたようです。高架の先は大阪市の公社が建てた「佃

通所リハビリテーション
楽しく過ごせる環境づくり

K(男性)さんは、妻と二人暮らしをしながら地域の役員を引き受け、88歳まで元気に過ごされていました。しかし、以前から膝の痛み、変形性膝関節症)を治療することなく放置していたため、徐々に悪化。最近では、認知症まで見られるようになっていました。

当然のことながら、外出の機会が減り、自宅で閉じこもっての生活が続いてしまった。当院の通所リハビリテーションにはKさんの外出や運動の機会を増やす目的で担当のケアマネージャー

さんより相談がありました。

通所リハビリテーションでは、Kさんの筋力や関節状態に合わせた負荷でエアロバイクや筋力トレーニングを行いました。膝関節周囲を中心に、自宅で行える筋力トレーニングや膝関節の負担が少ない動作方法を

通所リハビリテーションでは、身体作りや生活動作だけでなく、楽しく過ごせる環境作りも大切です。当院では認知症ケア専門士、認知症介護実務者研修を修了した理学療法士が勤務しており、認知症の方の生活質を高める工夫にも力を注いでいます。

くくりの段階ということですが。

◇

夕陽丘の都市デザインを主題にしてこの連載を続けてきました。ここで対象エリアとしたのは、上町台地の西裾を区切る下寺町筋と台地頂部を通る谷町筋の南北幹線道路（この間、約300m～350m）と、千日前通を北限とし一心寺や四天王寺に接する国道25号沿道周辺を南限とする東西方向の幹線道路（この間、約1500m）によって囲まれた一帯です。

夕陽丘まら談義(58)

夕陽丘から上町台地へ(1)

高津・大阪城につながる都市デザイン策

〈高口長老〉この連載も締めくくりの段階とごういふのですか。

大量の車が通行する幹線道

なることが多いようです。一方で、普段の暮らしのなかでは、散歩にしても足を延ばしたりして、自在にまた必要に駆られて、交通標識を見ながらこの間を横断することになります。

さしずめ高津神社などは、千日前通が今のように拡幅されるまでは地続きであつたわけで、夕陽丘とは一体の地域でした(図参照)。さらにいえば秀吉や江戸政権により、大



改正懷宝大阪図(1752～)に見る
夕陽丘・高津付近の社寺群

阪城から南方向の八丁目口・生玉周辺を含め、ひとつながりの寺町群として造成されたのがこの地域です。大阪城から高津・夕陽丘地域の連続性を回復することは、上町台地および大阪の都市史を確かめる上で必要な作業といえます。

じり合う内陸市街地ゾーンな
とです。そして中央部の上町
台地には、ここに育まれた歴
史と緑化機能が組み合わされ
た歴史文化ゾーンの形成が期
待されます。

夕陽丘地域が南北方向に向
かって、よりスムーズにかつ快
適な空間として広がり、上町

台地一帯の連続感・一体感を高める方策を進めたいものです。ここではまず、千日前通を越えて北側エリアにつながるまちづくり策の必要性を提案しておきたいと思います。

2015年 天王寺動物園
100周年記念 応援企画



相羽秋夫の
天王寺
うくご動物園

第8檻 上方落語『池田の牛ほめ』

動物が登場する落語を取り上げ、演芸評論家の相羽さんならではの面白い視点で読み解きます。



協力：浪速区役所



この男が誉めた優秀な牛の条件は6つある。

まず、天角（てんかく・角が空を向いている）。地眼（ちがん・目が地面をにらんでいる）。一黒（いっく・毛が全て黒い）。鹿頭（ろくとう・鹿のようになめらかな頭）。耳小（じしょう・耳が小さい）。そして歯違（はちごう・歯がぐいちになつてい）である。

牛を見る機会があれば、この条件を当てはめて評価された

い。牛は天神様、菅原道真公のお使いとして有名だし、「牛に引かれて善光寺参り」のことわざがあるように、神仏との縁が深い。

それだけではない。馬と同様に労働の良きパートナーだし、肉やミルクを提供してくれる。その上に闘牛として娯楽にも供してくれる。生きている時は「うし」、食用にする場合は「ぎゅう」と読み分ける。こうした例は多い。魚（うお）は「さかな」となり、卵は調理すると「玉子」という字を当てる。鶏（にわとり）も「黄鶏（かしわ）」と名を変える。これを夢路いとし・喜味こいしの漫才では「にわとりの戒名だ」と珍解釈する。

牛肉は豚や鶏より、はるかに高価である。最上級のA5ランクの肉が我々の口に入るのは夢のまた夢だ。「私はコカンセツしか食べられない」と嘆いた人がいたので、調べてみたら、「小間切（こまぎれ）」のことだった。

虫眼鏡ツイート

5月10日に開催した「うえまち」のビジュアルイベント、創刊10周年記念パーティー。私自身、どんな感じになるだろうと思っていましたが、一心寺長老の高口恭行師の言葉を借りれば「参加者が驚くほど盛大なパーティー」でした。自分たちの「パーティー」という感覚がなく、一人の参加者として楽しんでました。楽しいひとときは一瞬で終了し、まるでシンデレラのような気分でした。シンデレラには王子様がおやて下さるが、私には「うえまち」の締め切りがやってくる。そして1年前から準備をし、ずっと考えてきた「うえまち」に皆さんには感謝してもきれいな思い出です。ありたいところがありました。最後に



医療法人 曉 会

田辺整形外科

上本町クリニック

通所・訪問リハビリテーション併設

整形外科・リハビリテーション科・リウマチ科・外科

松崎 浩・田辺 曉人

＜診療時間＞ 9:30～12:30 15:30～19:00
 ＜休診日＞ 土曜午後・日曜・祝祭日

大阪赤十字病院の
 上本町側隣接
 ウェルライフ上本町
 クリニックプラザ内

〒543-0027
 大阪市天王寺区筆ヶ崎町5-52

TEL 06-6774-1151

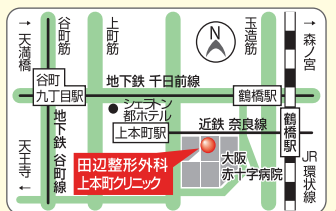

大阪市立美術館 篠雅廣 館長

美に付加価値を 展示に工夫

インタビュー
＜前編＞

天王寺公園の一角にある大阪市立美術館は、来年80周年を迎える歴史ある美術館です。

ことが評価されています。今年3月、国の登録有形文化財の答申を受けておりまして、間もなく正式に発表されることになっています。

長い歴史を誇るだけにハード面の老朽化は否めませんが、古き良きたたずまいを残しながら今の時代に合った新しい美術館像を構築していきたいと考えています。

当館のある場所はもともと、住友家本邸があった場所です。美術館を建設するために日本庭園「慶沢園」とともに寄贈され、1936年に開館しました。所蔵品の多くは、住友さんをはじめ大阪の実業家や文化人の寄贈によるものです。当館は市民の皆さんに支えられ、育てられてきた美術館なのです。



しの・まさひろ

1950年、高知県生まれ。大阪大学大学院博士課程単位取得退学。西宮市大谷記念美術館学芸課長、京都市美術館学芸課長、高知県立美術館長を経て、2008年大阪市立美術館長に就任。専門は日本近代美術史。

6月21日まで、特別展「肉筆浮世絵―美の競艶―」を開催しています。米・シカゴの日本美術収集家ロジャー・ウェストン氏が集めた肉筆浮世絵コレクションです。量産される浮世絵版画と違い、肉筆画は絵師が注文を受け、筆で直接描いた貴重な一点物。髪の毛の生え際や衣装の文様まで精緻に描かれています。

至近距離で作品を見てほしいと、今回は陳列ケースを一点一点特別に製作し、光が反射しない最新のアクリルガラスも特注しました。まるで展示ケースがなくなっているような臨場感で見ることが出来ます。これまでとは違う展示会をぜひ体感していただきたいと思っています。(7月号に続く)

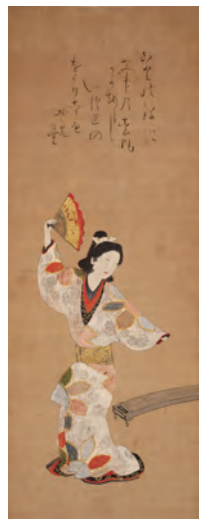
無款「扇舞美人図」
©WESTON COLLECTION特別展 6月21日まで
肉筆浮世絵
―美の競艶―

菱川師宣「江戸風俗絵巻」(部分) ©WESTON COLLECTION

世界有数の規模と質を誇る米・シカゴの日本美術収集家ロジャー・ウェストン氏の肉筆浮世絵のコレクションから、美人画を中心とした優品約130点が初めて日本に里帰りする特別展「肉筆浮世絵―美の競艶―」が大阪市立美術館で開催中です。菱川師宣、葛飾北斎、河鍋曉斎など多彩な絵師たちが絹や紙に直接描いた美人画など一点物の作品を通して、江戸初期から明治に至るまでの肉筆浮世絵の流れを見ることが出来ます。今回特別に作られた展示ケースでは現在でも鮮やかに残る色彩や筆使いを間近で鑑賞できます。6月21日まで。入館料は一般1500円、高大生1000円。中学生以下、障がい者手帳を持参の人は無料。



戦国武将、真田幸村が築いた大坂城の出城「真田丸」がジオラマでよみがえった。天王寺真田幸村博覧会委員会が制作。5月31日までハイタワー1階北側出入口前で展示されており、6月は玉造日之出通商店街(予定)、以降は天王寺区を中心に巡回する。模型は縦180cm、横120cm、高さ100cm(設置台を含む)。千田嘉博・奈良大学学長の監修のもと、京都造形芸術大学の関本徹生教授が手がけた。制作費は、「六文銭ファンド」など個人・企業等からの寄附・協賛金を合わせて約400万円をあてた。

大坂夏の陣から400年

玉造稲荷神社で慰霊祭

大坂夏の陣の終結からちょうど400年となる5月7日、豊臣家ゆかりの玉造稲荷神社(中央区)で慰霊祭が営まれ、関係者や地元住民らが参列して戦没者の冥福を祈った。

400年前の1615(慶長20)年5月7日は大坂夏の陣最後の決戦が行われた日。豊臣方が敗れて大坂城は落城、翌日には秀頼と母の淀殿が自害し豊臣家は滅亡した。

大坂城三の丸に位置した同神社は、豊臣時代には「大坂城の鎮守神」として信仰を集めた。特に秀頼と淀殿に玉串を奉納した。

坂夏の陣最後の決戦が行われた日。豊臣方が敗れて大坂城は落城、翌日には秀頼と母の淀殿が自害し豊臣家は滅亡した。

慰霊祭で鈴木一男宮司は、両軍の将兵や一般庶民など大坂の陣で亡くなったすべての人々の霊を慰め、大阪の発展を祈って祝詞を奏上。祭主を務めた森下仁丹の駒村純一社長が順番に玉串を奉納した。



生國魂祭 参加者募集

- 枕太鼓**
陸奥の先導で大阪城まで、その後宮入時に太鼓台を担いで宮入するための担ぎ手
・稽古(7月1日)、本宮(7月12日)
・参加資格: 18才以上の健康な男子
・衣装は貸与、私物衣装着。詳細はお問い合わせください
・奉賛料: 6000円(記念品としてTシャツ・鉢巻進呈)
・連絡先: info.makura@ghundred.ne.jp(新木・伊東)
・URL: www.ghundred.ne.jp/makuradaiko/index.html
- 金銀神輿**
11日天王寺区内の氏地を金銀神輿、山車を引きながら回る際の子どもたちのお世話係。12日大阪城までのお渡りの子どもたちのお世話係。7月10日6時〜8時の間に神社神輿倉まで来てください。その時必要な物をお渡しします。
・参加費: 無料
・連絡先: 090-3702-6478(赤澤)
- 獅子舞**
獅子舞の踊り・篠笛・締め太鼓のうち、希望パートで参加。
・稽古(5・6月毎週金曜日19時半)、本番(7月11日・12日)
・参加資格: 成人男女、お祭りが好きな方ならどなたでも
・参加費: 無料(衣装は貸与。やうし・足袋は購入)
・連絡先: gengen1981@docomo.ne.jp(村田)



消防署 通信

天王寺消防署からのお知らせ
日頃から災害に対する「心構え」と「備え」を

詳細はホームページで 消防 大阪 検索

大規模災害、特に地震災害が起きた場合は、火事が発生したり、家具などの転倒によりけがをする場合があります。日頃から火事や地震に備えるとともに、家具などの転倒防止、けが人が出た時の応急手当を身に付けておくことも大事です。

- 万が一火災したら、まずは消火器やバケツなどの消火用具で小さいうちに消し止めましょう。
- 消火のために風呂の浴槽の水を確保し、是非とも消火器を備えておきましょう。
- 日頃から地域の消火器の設置場所を把握しておくことも大事です。

「おおさが関き塾2015」プレセミナー&塾生募集説明会

自分の“B面”を発見しよう!

職場や学校ではない第3の居場所“飛び地”で

自分の新しい可能性=“B面”を知る

参加無料・要申込

- 日 時 6月13日(土)午前10時〜正午
または17日(水)午後7時〜8時20分
※両日とも同じ内容です
- 会 場 大阪市立社会福祉センター 305会議室
(天王寺区東高津町12-10)
- 講 師 関西プロボノの会KICOKA33
- 定 員 各回20人(先着順・要予約)

主催: 大阪市ボランティア・市民活動センター

申し込み ①電話 ②Eメール のいずれかの方法で、名前(ふりがな)、電話番号、Eメールアドレスを大阪市ボランティア・市民活動センターまでお伝えください(担当: 市居)
TEL/06・6765・4041 Eメール /vicpc17@osakacity-vnet.or.jp

一人で悩まず相談を

皆様の「オアシス」であるために……

開所から1年半余りが経過し、この間、交通事故被害者側、被害者側を支援する事業を中心として、数多くの事件を手がけて参りました。

当事務所は天王寺区味原町、上町台地の東側に位置しております。近鉄線・環状線・地下鉄の最寄駅から5分以内、また上六・谷九・真田山・玉造などの町からも徒歩圏内です。

ご相談は電話・メールでご予約下さい。時間帯は平日9時30分から午後6時頃までです。

相談30分は無料とさせていただきます。

上町台地は「都会のオアシス」と呼ばれる緑の多いところ。当事務所も、色々な問題に悩んでおられる方にとってオアシスのような存在になりたいと思っております。交通事故をきっかけとして、小さなことでも遠慮なくご相談下さい。交通事故被害者側と債務整理の方は、**初回相談30分は無料**とさせていただきます。

〒545-0051 大阪市天王寺区味原町13-8サンエイト味原第一ビル5階
TEL 06-4305-3016 鶴橋太陽 検索

交通事故無料相談会開催 完全予約制

交通事故の損害賠償は法律問題です。

ですから、法律の専門家である弁護士に早い段階で相談し、解決に向けての見通しを立てておくことがよりよい解決のためには重要です。わずかな風邪でも、すぐに近所の診療所や薬局に行かれるのと同じように、小さな事故であっても迷わず、私たちの相談会にお越し下さい。

フリーダイヤル **0120-932-985**

6/17(水) 生野区民センター **6/22(月) 市立 社会福祉センター**

時間:13:00~17:00 会場:1階 107 時間:9:30~12:00 会場:3階 第6会議室
住所:大阪市生野区勝山北 3-13-30 住所:大阪市天王寺区東高津町 12-10

弁護士法人 茨木太陽大阪鶴橋支所
鶴橋太陽法律事務所
大阪市天王寺区味原町13-8サンエイト味原第一ビル5階
TEL **06-4305-3016** 鶴橋太陽 検索 **当事務所(ビル5階)**

読者プレゼント

必要事項①~⑧全てにお答えいただいた方の中から抽選

- **リビート山さん** 対談記念
『うえまち夢雲の上からサイン入りCD 3人』
開催中(6月21日) 肉筆浮世絵 5組10人
- **大槻能楽堂** 能の描く女たち 能「浮舟」
6月20日(土) 3組6人
- **山本能楽堂** たにまちな能 素謡会
7月5日(日) 各一枚を3人
- **国立文楽劇場** 夏休み文楽特別公演 第1部(親子劇場)
7月21日(火) 5組10人
- **大阪城天守閣** (金・白選択不可)
大坂の陣400年ボスター 4人
- **グリーンズリヴス** 香りの歴史雑学
爽やかなハーブシニア・キーパー 2人
- **大阪舞洲ゆり園**
5月30日~7月5日 入園券 5組10人
- **全国共通図書カード** 1000円券 1人

必要事項をご記入の上、Eメール、はがき、FAX、ホームページの
お問い合わせフォームでご応募ください。**6月10日必着(締切)**。

必要事項 ①ご希望のプレゼント名 ②お名前 ③ご住所
④年齢 ⑤どちらで「うえまち」を入手されましたか
⑥今月号で面白かった記事 ⑦気になった広告
⑧「うえまち」に対するご意見・ご希望・ご感想

連絡先 NPO法人まち・すまいづくり『うえまち』編集部
〒543-0043 大阪市天王寺区勝山1-11-29
FAX 06・6779・7222
URL <http://www.machi-sumai.com>
Eメール present@machi-sumai.com

NPO法人 まち・すまいづくり

住まいと暮らしの無料相談会

6月13日(土)のテーマ

不動産資産の活用・相続

会場:大阪市立社会福祉センター

6月13日(土)のメインテーマは「不動産資産の活用・相続」です。不動産資産の活用では「複数の活用方法からベストを選びたい」「活用に関する税金」など。相続では「遺言書の作り方を知りたい」「相続税改正」など。

6月13日(土)のメインテーマは「不動産資産の活用・相続」です。不動産資産の活用では「複数の活用方法からベストを選びたい」「活用に関する税金」など。相続では「遺言書の作り方を知りたい」「相続税改正」など。

どちらにも決めかね、悩んだ末に物の怪につかれて行方知れずになった。そんな浮舟の身の上を語り、小野に住むという女こそ、浮舟の亡霊だった。

2人の男性の間で板挟みとなり、愛に迷い苦しむ女性の心の内をシテの浅井文義が表現します。

歌人で文芸評論家の馬場あき子氏の解説「薫中将と句宮との愛のはざまに悩む女」もお楽しみに。

午後2時開演。一般4800円、学生3100円。
▽大槻能楽堂 中央区上町A7、電話06・6761・8055

大槻能楽堂

能の魅力を探るシリーズ

能の描く女たち

「浮舟」

6月20日公演

大槻能楽堂では来年3月まで、女の生き様を描くシリーズ「能の描く女たち」を開催しています。6月20日(土)は、『源氏物語』宇治十帖を題材にした能「浮舟」を上演します。

都に上る途中、宇治の里に立ち寄った旅僧が一人の里女に出会う。そこはかつて、浮舟という女が暮らした地。昔、光源氏の子・薫中将と朱雀院の皇子・句宮の2人に愛された浮舟は、

どちらにも決めかね、悩んだ末に物の怪につかれて行方知れずになった。そんな浮舟の身の上を語り、小野に住むという女こそ、浮舟の亡霊だった。

2人の男性の間で板挟みとなり、愛に迷い苦しむ女性の心の内をシテの浅井文義が表現します。

歌人で文芸評論家の馬場あき子氏の解説「薫中将と句宮との愛のはざまに悩む女」もお楽しみに。

午後2時開演。一般4800円、学生3100円。
▽大槻能楽堂 中央区上町A7、電話06・6761・8055

国立文楽劇場

7月4日(土)

文楽素浄瑠璃の会

「第18回文楽素浄瑠璃の会」が7月4日(土)午後1時から、国立文楽劇場で開かれます。人形はなく、大夫と三味線で義太夫節をたつぷり聴かせます。

出演者と出演者は次の通り。

▽堀山姥(こもちやまば) 一廓断の段
▽豊竹英大夫、鶴澤清介、鶴澤清公(ツレ)

▽義経千本桜(よしつねせんぼんぎくら) 一河連法眼館の段 豊竹咲大夫、鶴澤三三、鶴澤燕二(ツレ)

▽傾城反魂香(けいせいはんこんこう) 一土佐将監閑居の段 竹本津駒大夫、鶴澤寛治、鶴澤寛太郎(ツレ)

お話し久堀裕朗(大阪市立大学准教授)

入場料:一般4100円 学生2900円
6月11日(木)からチケット予約開始

中央区日本橋1-12-10 国立劇場チケットセンター 電話0570・07・9900

大阪市中央公会堂

6月14日(日)~16日(火)

中之島文楽

大阪発祥の伝統芸能で、ユネスコ世界無形文化遺産の「人形浄瑠璃文楽」を市民に気軽に楽しんでもらおうと、大阪市の6月14日、15日、16日、大阪市中央公会堂(北区中之島1-1-27)大集会所で「ムムム!文楽シリーズ 中之島文楽」を開催します。

第1部はゲストを迎えた文楽入門トーク。第2部は「夏祭浪花鑑長町裏の段」「本朝廿四孝 奥庭狐火の段」を上演します。

14日は午後6時、15・16日は午後7時開演。

料金:高校生以上2000円
小学生以上1000円
未就学児の入場不可

問い合わせ=キョードーインフォメーション 電話0570・200・888

山本能楽堂

7月5日(日)

たにまちな能 素謡会

山本能楽堂の定期公演「たにまちな能」7月は素謡会(うたいかい)です。素謡とは、舞やお囃子(はやし)を伴わず、能の謡だけを披露するもの。通常の舞台と同じくシテ、ワキ、地謡などが舞台の中ばに並び謡います。能面をかけるので発声も聞きやすく、言葉の強弱や間合いを楽しみながら物語の展開に集中できます。謡が分かれば鑑賞の面白みも増すもの。

演じ手が謡をどう理解し、表現しているのかも鑑賞のポイントです。

午後1時開演 入場料は5500円

中央区徳井町1-3-6 電話06・6943・9454

大阪舞洲ゆり園

5月30日(土)~7月5日(日)

大阪湾に咲く250万輪のゆり

2013年開園の大阪舞洲ゆり園のゆりが、今年も見頃を迎えます。大阪湾を望む最高のロケーションに250万輪のゆり畑が出現。ピンクや黄色の鮮やかな花の色と青い海のコントラストが楽しめます。

期間中は写真コンテストや川柳コンテストが行われるほか、ゆりの苗や、ゆりの香りのソフトクリームなども販売されます。苗や名前前に「ゆり」とつく人は証明書提示で入園が無料になります。会期中無休。

入園料:大人1200円、4歳~小学生300円
学割(中~大学生)あり。障がい者手帳持参の人は600円

此花区北港緑地2丁目 電話0570・02・1187 **ゆり園** 検索

OSAKAシティウォーク2015

5月31日(日)

「大坂の陣」ゆかりの地を歩く

誰でも気軽に参加できるウォーキングイベント「OSAKAシティウォーク2015」(全4回)。第1回の5月31日は、「大坂の陣」ゆかりの地を巡るコース。大坂城公園教育塔前広場を出発し、京橋、京街道、城北公園などをめぐります。7kmと14kmの2コースあり、いずれも午前8時45分から受け付け(事前申し込み不要)。参加者はオリジナルピンバッジがもらえます。

雨天決行。参加費600円。中学生以下は無料。当日受付時に支払う。

OSAKAシティウォーク2015事務局 電話06・6809・2220

大阪市立社会福祉センター

6月27日(土)ほか

直観力を日々の仕事・生活に生かす

スタジオグレースでは、悩みや問題を自ら解決する・心のタメージを癒す方法を伝えるセミナーを開催しています。

6月27日(土)は、大阪市立社会福祉センターで「直観力(感じる力)開発セミナー」を開催。時間は午後1時30分~3時30分。参加費は2000円。

▽6月開催セミナー
▽11日(木)「心がかるくなるセミナー」心のタメージを癒す方法。午後7時から。参加費2000円。

▽18日(木)「悩みを根本から解決する方法の体験(グループワーク)」。午後7時から。参加費4000円(初めての人は2000円)。

両日とも会場はスタジオグレース(谷町6・18・17千田ビル4F)。

問い合わせ=スタジオグレース Eメール studio-grace@hotmail.co.jp

ご宴会はハイハイタウン西隣の庄助で!

ちゃんこ鍋 3,940円 大皿・大鉢 2,540円 飲み放題 1,560円 宴会限定

少人数から最大60名様まで宴会可!!

ハイハイタウン 西隣の庄助

午後4時から営業しています

年中無休 TEL(06) 6773-4036 駅 徒歩2分 天王寺区上汐3-1-3 近鉄大阪上本町駅・地下鉄谷町九丁目駅 近く

お仏壇の修理から洗濯、簡単なお掃除・洗浄まで扉や金具等分解して各部品毎に徹底的に洗浄!

仏壇お掃除修理

安く綺麗をモットーに! 他店見積りより安くします!!

お仏壇お掃除隊が お盆に向けて ご先祖様のおうちを徹底的にお掃除!

お見積・ご相談無料!お気軽に!!

06-6360-3350 HSBクリーンサービス 大阪市北区野崎町 6-8 ノース梅田ビル 2F http://hsb-cs.com

施工前 施工後

お掃除 洗浄 格安!の 5万円~

不動産に関する 市民無料相談を実施

平成27年度 お気軽にご相談ください

5/28・8/27・11/26・2/25

毎回 第4木曜日 午後1時~4時まで (受付3時まで)

大阪市 中央区役所 1階①番窓口 総務課(総務企画)相談室

事前にお電話もしくはメールにてご予約も承っております

大阪府宅地建物取引業協会 中央支部 TEL 6944-0703 chuo@wish.ocn.ne.jp

(公社)全日本不動産協会 大阪府本部 中央支部 TEL 6121-4477 info@zen-chuo.jp

Summer Viking 2015 サマーバイキング

8/15 (土)

シェラトン都ホテル大阪で過ごす真夏のトロピカルタイム。ハワイアンライブショーとバイキング料理で楽しいひとときをお過ごしください。

I部/12:00PM~2:00PM(最終入場 1:30PM)
II部/6:00PM~8:00PM(最終入場 7:30PM)
※受付は30分前から開始いたします。

会場/4F 浪速の間

ピンゴカード付	ご予約特別料金 (前日までのご予約限定)	当日料金
大人	¥7,000	¥8,000
小学生	¥3,500	¥4,000
お子様	¥1,500	¥1,500

※お子様は4歳~小学生未満

バイキング料理 西洋料理、日本料理、中国料理、デザートコーナーなどバイキング形式で!

フリードリンク 生ビール、ワイン、カクテル、ウィスキー、焼酎、日本酒、ソフトドリンクをフリードリンクで!

※写真はイメージです。 ※記載の金額には税金・サービス料が含まれております。

[ご予約・お問い合わせ] 3F 都ホテルチケットカウンター 5月31日(日) 販売開始 TEL.06-6773-8156 受付/10:00AM~8:00PM

Sheraton 都ホテル大阪 〒543-0001 大阪市天王寺区上本町6-1-55 6-1-55, Uehommachi, Tennoji-ku, Osaka 543-0001, JAPAN TEL.06-6773-1111 FAX.06-6773-3322 www.miyakohotels.ne.jp/osaka/

上町台地・6月イベントカレンダー

1(月) ■中風除け祈願大祭(〜7日)・三光神社。茅の輪くぐりの神事。06・6761・0372

6(土) ■歯の健康展・天王寺区民センター。歯の健康相談、各種検査の実演や講演など。午前10時半〜午後3時。入場無料。06・6774・9882

7(日) ■朝市「わつが市」・四天王寺西重門前広場。自然食品や手作り品、古道具などの露店。午前9時〜午後3時。

13(土) ■ワークショップ「いきものの親子」(14日)・自然史博物館。午後11時、午後1時半の2回。無料(高校生以上は要入館料)。06・6697・6221

13(土) ■特集展示「中村順平と建築芸術教育」学芸員による展示解説(21日)・大阪歴史博物館8階。午後2時。無料(要観覧券)。06・6946・5728

20(土) ■折り紙で遊ぼう・大阪くらしの今昔館。午後1時半、2時半の2回。100円(入館料別途必要)。06・6242・1170

21(日) ■人形劇「ピノキオ」・ドーンセンター。午後2時半。有料。NPO法人子どもセンター あさひ(06・6951・0055)

27(土) ■大阪楽所第33回雅楽演奏会・国立文楽劇場。午後2時、6時の2回。3000円。チケット=国立文楽劇場窓口。大阪楽所連絡センター(06・6214・8260)

■神社宿泊体験(〜28日)・高津宮。大阪松竹座の「歌舞伎船」の乗船など。小学生対象。午後1時集合、翌28日午後5時解散。3000円(要申込)。06・6762・1122

OSK日本歌劇団 6月1日(月)〜7日(日)

レビュー 春のおどり

大阪松竹座(中央区道頓堀)でOSK日本歌劇団のレビュー「春のおどり」が催されます。

今年はトップスター高世麻央のお披露目公演。第1部は、道頓堀開削400年を記念した「浪花今昔門出脈」を上演。劇場のある道頓堀が開削当時から娯楽の街としてにぎわい、様々な芸能で活気ついた様子を華麗なレビューで表現します。第2部は、洋物レビュー「ストリーミューズ」。

高世によさのトップ披露あさいの特別の一幕もあります。

観劇料 1等8000円 2等4500円

チケットホン松竹 電話0570・000・489

天満天神繁昌亭 6月19日(金)

桂ちようば独演会

「つえまち寄席」でおなじみの京都出身の落語家・桂ちようばさんが6月19日(金)、天満天神繁昌亭で独演会「ちようば京都三題」を開きます。

演目は「京の茶漬け」「はてなの茶碗」「三十石」ほか。ちようばさんは京都府京区出身。2001年桂こばに入門、09年「咲くやこの花賞」受賞。落語通だけでなく初心者が見ても楽しめるよう、面白くて分かりやすい落語を心掛けています。

午後6時半開演。前売り2000円、当日2500円 チケットぴあ:電話0570・02・9999 Pコード597・700

北区天神橋2-1-34 電話06・6352・4874

一心寺シアター倶楽 公演 電話06・6774・4002 情報

Eメール:theaterkura-since2002@officebl.net

ライランドプロジェクト第2回公演 【TheEarth〜風桜/聖石の陣〜】

▽日時=5月29日(金)午後7時 30日(土)午後3時、7時 31日(日)午後1時、5時

▽料金=前売3500円、当日4000円

▽問い合わせ=サンミュージック大阪 電話:06-6353-6140 Eメール:saa-osaka@sunmusic.org

演出・振付:中山陽子 【ゆめうつつⅢ】@倶楽カフェ

▽日時=6月6日(土)午後7時半 7日(日)午後1時半

▽料金=前売3000円、当日3500円

▽問い合わせ=yoko.pi-s.9g18@ezweb.ne.jp

各線天王寺駅より北へ徒歩8分 http://www.isshinji.or.jp/theater/

大阪くらしの今昔館 5月30日(土)〜6月28日(日)

企画展 風に舞う布 琉球染織の美

鮮やかな色特徴の紅型(びんがた)や、芭蕉の糸で織る芭蕉布など、沖縄の多様な染めや織りを集めた展覧会が開かれます。

日本伝承染織振興会のコレクションの中から、戦後紅型復興に尽くした城間栄喜の作品や、人間国宝・平良敏子の芭蕉布のほか、八重山上布や与那国織など約60点が展示され、その魅力に触れることができます。会期中のワークショップでは、紅型の技法体験を実施します。

毎週火曜、6月15日(月)休館。企画展のみ300円。常設展+企画展は一般800円、学生500円。

北区天神橋6-4-20 電話06・6242・1170

大阪城天守閣 発売中

ポスター「慶長二十年夏の陣」

大阪城天守閣はこのほど、「大坂の陣400年」を周知するポスター「慶長二十年夏の陣」を作成、天守閣1階のミュージアムショップで販売しています。

豊臣対徳川の最終決戦となった大坂夏の陣・天王寺口の戦いの一場面。鹿角兜(かぶのかぶと)を身に着け敵陣を目指す真田幸村が描かれています。家康をあと一歩のところまで追い込み、敵方から「日本一の兵」と称えられた幸村の猛者が伝わってきます。

B2サイズ 1枚800円(税込)

プレゼント 詳細6面

中央区大阪城1-1 電話06・6941・3044

大阪歴史博物館 6月3日(水)〜8月3日(月)

特集展示 中村順平と建築芸術教育

大阪出身の建築家・中村順平(1887〜1977)は、日本人として初めてパリのエコール・デ・ボザール(国立高等美術学校)で学び、フランス政府公認建築士となりました。

帰国後は、横浜高等工業学校建築学科で教壇に立ち、芸術面を重視した建築教育に取り組みました。同展では、中村が留学中に作成した建築設計課題の図面や弟子たちの建築図画作品を展示。近代日本で異彩を放った中村の建築教育の様子を紹介します。

常設展示観覧料で観覧できます。観覧料:大人600円、高・大学生400円。中学生以下、大阪市在住の65歳以上(要証明証)、障がい者手帳等を持参の人は無料

中央区大手前4-1-32 電話06・6946・5728 火曜日休館

お部屋探しは、お任せください!

- 賃貸マンション
- 貸店舗・事務所

高級物件から
単身者用まで
地元密着の
情報提供可能

丸善住宅 大阪府知時(4)44464号 物件担当者は高垣(たかかき)です。
天王寺区東高津町11-1 お気軽にお問い合わせください!
電話: 090-1892-9720 / 06-6764-7799

中学入試国語
(香川教育大附属高松)

上から順に一郎、次郎、三郎、史郎、五郎の5人兄弟が桃太郎の劇をした。役は桃太郎、いぬ、さる、きじ、鬼、次のヒントから、誰がどの役をしたか答えなさい。

ヒント

- ① 一郎は桃太郎ではない
- ② 次郎、三郎、史郎はお伴の動物の役
- ③ 一郎、三郎、五郎はさるではない
- ④ お供役の3人の中で一番年上がきじ

答えは11面

English Proverb Quiz 5 解答 10面

「毒を以て毒を制す」

The smell of () takes away the smell of ().

()に入る単語は何でしょう?

英検・受験対策の読

英検2級・TOEICスコア600レベル



締め切り迫る! ご応募お待ちしております!!



写真部門

携帯電話やスマホでの撮影もOK

最優秀賞: 1名 (賞金3万円)
優秀賞: 2名 (賞金1万円)
佳作賞: 5名 (舞昆商品券5千円)
入賞: 30名 (舞昆商品券1千円)

イラスト部門

油絵・水墨画・ぬり絵・トリックアート・アニメなど

最優秀賞: 1名 (賞金3万円)
優秀賞: 2名 (賞金1万円)
佳作賞: 5名 (舞昆商品券5千円)
入賞: 30名 (舞昆商品券1千円)

応募〆切: 2015年6月1日 発表: 2015年6月中旬予定

応募方法などの詳細は、特設ホームページ (<http://p.115283.jp>) でご確認ください

【舞昆のこうはら・さよなら舞でん事務局】

〒559-8502 大阪市住之江区東加賀屋1-3-40 ☎06-4702-1101 (9時~18時 ※日休)

メール: p@115283.jp 公式HP: <http://115283.jp> Twitter (@maikon_kouhara)

主催・審査: 舞昆のこうはら / NPO 法人まちすまいづくり 協力: 縁活運営事務局

昨年の金賞
「大佛殿に影向する月」
撮影・東大寺 渡邊壮一さん



大槻能楽堂は、「能の史跡: 月のある風景」をテーマにした公募写真展を開催します。

第2回 大槻能楽堂 公募写真展 能の史跡: 月のある風景

演目の中から狂言と能を一番ずつ上演する「十五夜能」(9月5日公演)にちなんで企画。受賞作品は当日、能楽堂ロビーで展示するほか、あべのハルカスタワー館4階「うえまちギャラリー」でも展示されます。また、『うえまち』の紙面でも掲載発表します。

能の物語の舞台となった場所や史跡、能舞台のある風景、能に縁のある町や史跡、それを照らす月明かり。応募資格はプロ・アマ問いません。月と人・月と能について思いをめぐらせるような素敵な作品を募集します。

応募方法などの詳細は次号7月号で紹介します。

▽問い合わせ 大槻能楽堂事務局、電話06・6761・8055



大槻能楽堂と、あべのハルカス近鉄本店4階「うえまちギャラリー」での展示



空堀・玉造の
お散歩マップが発行

まち歩きのお供に

空堀、玉造周辺の人気店や名所を紹介する無料のお散歩マップが完成。個性豊かな2つのまちの魅力伝えていく。

2010年から掲載店有志を中心とした「チームKarata Ma」が年1回発行していたのを、6年目となる今年から広告会社「シカトキノ」(東成区)が発行。両地域をまとめて一冊だったマップを「からほりらへん」と「またまっぷ」に分け、姉妹マップとした。

まちの詳細な地図には掲載店の店主の楽しい似顔絵が描かれ、地図を片



手にまち歩きを楽しむことができます。

各2万5000部発行。問い合わせはシカトキノ(電話06・6753・7485/日・祝休み)。



第8回夕陽丘写真コンテストでは、昨年4月1日から今年3月31日まで、夕陽丘および上町台地の魅力をカメラに収め、まち・人の魅力を再発見できる写真を募集。その受賞作品を紹介します。

最優秀賞
「西方浄土」 川田晃代さん

第8回 夕陽丘写真コンテスト受賞作品



夕陽丘パンフ賞「花影」 河井要佑さん



夕陽丘パンフ賞「ひよっとこ」 原田正士さん

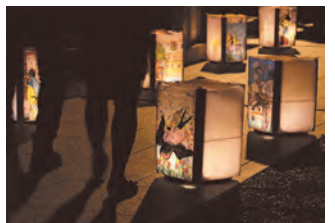

夕陽丘パンフ賞「あんどんに浮かぶ参道」 吉田栄男さん



青春賞「夕陽の街の朝焼け」 山下晃弘さん

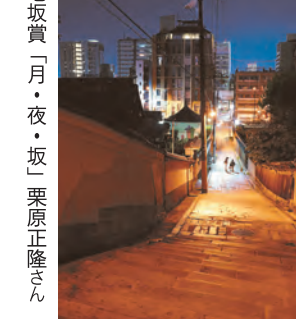

七坂賞「月・夜・坂」 栗原正隆さん



夕陽丘パンフ賞「虹」 吉田良男さん



特別賞「お彼岸の日」 小牟田竹二郎さん

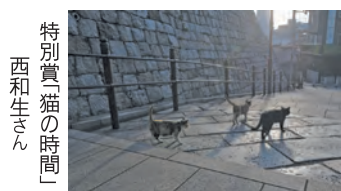

特別賞「猫の時間」 西和生さん

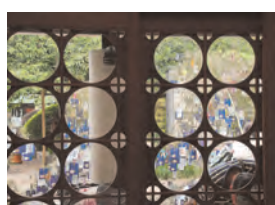

特別賞「織姫の嬉し涙」 谷川憲一さん



特別賞「強い意志」 辻本晃さん



特別賞「ニャンかあるぞ?」 中原文雄さん

主催: なにわ人形芝居フェスティバル運営委員会 (一心寺シアター倶楽内)

参加無料 不動産開業セミナー

現役不動産会社社長から学ぶ

日時 平成27年 6月18日(木) 午後1時~4時

会場 大阪産業創造館 6階 会議室 定員 90名 定員になりしだい締め切らせていただきます。

不動産業を仕事として、生計を立てるには、宅地建物取引業免許と供託が必要となります。不動産のお世話や売買をして、生計を立ててみませんか? 不動産業の起業、または独立に興味がある方に当本部の不動産開業支援セミナーを通じて、宅地建物取引業免許や供託、開業後の仕事について、セミナーを開催致しますので、是非ご参加ください。当本部は、不動産業の供託を担う公益社団法人です。

- セミナーの内容**
- 現役不動産会社社長から学ぶ開業体験談
 - 不動産業(宅建業)を始めるにあたって
 - インターネットが変えた不動産業の実務
 - 金融機関(日本政策金融公庫と連携)から見た開業におけるポイント
 - 宅地建物取引免許申請書及び当協会への入会申請(供託)の流れについて



公益社団法人 全日本不動産協会 大阪府本部
協賛: 公益社団法人 不動産保証協会 大阪府本部

全日大阪

検索

お申し込み お問い合わせ TEL (06) 6947-0341 受付時間 平日9~17時 FAX (06) 6947-7661

大阪教育大学教授 森田英嗣氏 「うねまち教室」⑩

学校探訪(9)

大阪市立丸山小学校 児島慎一校長に聞く

文教地区として知られる上町台地の教育をテーマに「学び」について考えるコーナー「うねまち教室」は、はじめは地域の学校を訪ね歩く「学校探訪」企画。各校の特色や地域との関わりなどについてお伝えします。9回目は阿倍野区の大阪市立丸山小学校を訪ね、聞き手は大阪教育大学教授の森田英嗣氏。



児島慎一先生

ボードを設置したほか、体育館や運動場にも子どもがやりたいと思うような器具や用具を置きました。体育の授業だけでなく日常の遊びの中で体を動かすことを楽しんでほしいと、特別に予算を組んで校内に魅力的な「スポーツ空間」をつくる工夫を重ねたんです。

その結果、2年間で「運動が好き」な子が増え、新体力テストの結果も大幅に改善しました。

丸山小は上町台地の南端に位置し、校区内には昔ながらの住宅街が広がっています。住人の出入りは少なく、児童数はほぼ横ばい。今年度は490人でスタートしました。親や祖父母も本校の卒業生という方が多く、学校に愛着を持って暮らしている方が多くいらっしゃいます。

行事多彩 地域に開かれた学校に

そんな校区ですので、地域と一体となった教育活動が積極的に行われています。5月には「春の運動会」、7月には「夏祭り」、年末には「もちつき大会」とPTA・地域主催の行事もたくさんあります。近隣の幼稚園や中学、高校、大学との連携もさかんです。

私は本校に着任して4年目になりますが、地域の方が子どもたちのために協力を惜しまない、恵まれた環境の学校だと感じています。

——地域に支えられる学校の姿というのは理想的なあり方ですね。

6年生がリーダーになり、異学年の子たちが縦割りで活動する「スマイル班」というグループを組んでいます。毎年6月に児童会主催で開催する「丸山こどもカーニバル」では、各チームでクイズや読み聞かせなどのコーナーを準備し、来場

にしよう」と考えました。昨年度は、校長経営戦略予算で中庭に縄跳びジャンピング



者を楽しんでもらいます。異年齢同士がふれあう場であるとともに、保護者や地域の方も大勢参加し、交流を深める良い機会になっています。

——昨年度から大阪市教育委員会の「体力向上モデル校」に指定されていますね。

全国体力・運動能力調査で、本校の評価は全国平均を下回っていたんです。これは大きな課題だと、2年前から研究を始め、「まずは子どもたちを運動好きにしよう」と考えました。

昨年度は、校長経営戦略予算で中庭に縄跳びジャンピング

魅力あるスポーツ空間を提供することで、子ども自ら動くという仮説を立てたのです。

私は体育が専門ですが、子どもの頃は器械体操が苦手でした。そんな経験から、運動が苦手な子どもも楽しいと思えるようにするためにいろいろと考

えました。

子どもたちには、最終的な目標を見据えていろいろなやり方がある中で、「今日はここまでできるようになった」という達成感を味わってほしい。それが自信につながり、より高みを目指す意欲につながればと期待しています。

体育の授業では、タブレット端末（ICT）を活用しました。運動している様子を動画で撮影し、すぐに再生して見ることで、自分の動きを確認し、振り返ることができ、非常に効果的でした。運動の苦手な子どもが少しずつできる喜びに目覚

め、周囲の子たちは「やった、できたやん」と受容する。そんな光景も見られました。映像を見ながら子ども同士が動作を言葉で表現したり、仲間との交流を深めたりする中で、言語能力とともに運動能力の向上にもつながっていく。そんな相乗効果もありましたね。

——他にはどんな特色がありますか。

体育科指導に取り組み以前から国語の研究に力を入れていました。「読書活動」に長年取り組んできたこともあり、うちの子たちは読書好きですね。図書ボランティア（PTA・地域の方々）が絵本の読み聞かせやおすそめの本の紹介など図書館の環境づくりに協力してくださっていることも読書好きを育てる力となっていると思います。毎朝の読書タイムでは、自主的にそれぞれ読みたい本を読んでいます。

習熟度別・少人数指導にも取り組んでいます。国語と算数で単元ごとに学級を分割し、子どもたちの個性の能力を最大限発揮できるようなきめ細かな指導をしています。

小学校の隣には大阪キリスト教短期大学があります。短大の外国人の先生に来てもらい、放課後、希望した児童が英語活動を楽しんでいます。最終日には英語のプレゼンテーションを披露します。教育課程外の活動ではありますが、これもPTA・地域とタッグを組んだ本校ならではの特色と言えるでしょう。

地域の方にはスポーツの指導でもお世話になっています。本校にはミニバスケット、サッカー、陸上、少年野球、ソフトボールのクラブがあり、指導者は地域の方です。ミニバスケットは昨年の近畿大会に出場したほどの実力で、丸山陸上クラブも有名です。

体育学習の延長に地域のスポーツクラブがあることは、とてもすばらしいことだと思います。本



天王寺区「レジェンド・イン・ハイスクール事業」 元メジャーリーガー小宮山悟さん 気付かせる指導で夏の1勝を

4月26日、元メジャーリーガーの小宮山悟さんが大阪府立大津高等学校（天王寺区）を訪れ、野球部を指導した。



イン・ハイスクール事業（※）で来校。小宮山さんは指導内容を「生徒たちにとってプラスになることは伝えたい。後は各自考え、理解して、よくしよう」として、くれれば良くなると思う。自分で気付けなかったことを気付かせてやれたら、かなりよくなる。勝利に直結できるプレーに必要なと思う何かを見つけてもらえる手ほどきをした」と語った。

同校は指導から3日後の春季大会3回戦で強豪履正社と対戦し敗れた。今後も継続して小宮山さんが指導に入り、夏季大会初勝利を目指す。

※トップアスリートからの技術指導や講話を通じて、青少年に技術向上だけでなく、夢に挑戦する意欲を育み、チャレンジ精神あふれる人材育成を目指す事業。

連載企画 もし、我が子が不登校になったら？ 第14回

『笑顔！明るさ！』それも登校刺激！

5月になると相談が増えてきています。中3で不登校であったがなんとか高校進学できたのに、入学式以降数日登校しただけで、また不登校になっている。あるいは不登校気味であったが留年を免れた高校生が進級後の始業式以降、全く登校できていないなど、新学期の環境の変化が我が子に何か良い結果をもたらすのではないかと親御さんの期待は、残念な結果に終わっています。これは「心機一転」というような環境の変化への期待は、不登校克服とは無縁であることを示唆しています。今回は家庭内の雰囲気も登校刺激になることに触れてみます。

その例として、通信制高校へ進学したり転校したりした生徒が週2、3日の通学を続け、自宅でレポートをした、昼夜逆転がなくなったりして、生活そのものが好転している事例があります。確かに、通信制高校は通学日数授業時数も少なく、教室でも少人数で過ごすことができるなど全日制とは全く違い、不登校経験者には通学しやすい環境と条件があります。しかし、子ども

が通学を続けられているのは、その環境・条件だけではなく、通信制高校へ進むことを決意した我が子に支援しようとする親御さんの姿勢がはっきりと生まれているからです。家庭内に応援の雰囲気があることは、とても大切なことです。できれば全日制でみんなと同じように通ってほしいが、通信制なんかで大丈夫だろうかとか不安の尽きなかった親御さんは、我が子のためにその思いをぶつけてくれたたでしょう。重い暗い雰囲気は漂っていたに違いない。自分の思いを、親御さんは確かにリセットされたのです。「応援しよう」という親御さんの明るさや笑顔と「応援してもらっている」という子どもの安心感の同居が、子どもの通学の継続を促しています。

誤解なきようお願いしますが、通信制高校こそが新たな進路と語っているわけではありません。この連載（HP掲載）を読み直していただき、不登校克服の鍵は、家庭内にあるということを再認識していただきたいのです。

代表理事 丹羽 豊

NPO 法人 **NIWA教育相談室** 相談料無料 ☎0120-113-764

【本部相談室】〒543-0021 大阪市天王寺区東高津町9-23 <http://www.niwa-soudan.com>

近鉄上本町駅より徒歩5分 / 地下鉄谷町線九丁目駅より徒歩8分

NIWA教育相談室 検索

全国初 屋上にランニングトラック



「まちライブラリー」の入口近くにある児童書コーナー。靴を脱いで上げられるスペースも

「もりのみやキューズモールBASE」オープン

東急不動産（本社・東京）運営のショッピングセンター「もりのみやキューズモールBASE」が4月27日、中央区森ノ宮にオープンした。最大の特徴は、商業施設としては全国初となる人工芝のランニングトラック「エアトラック」（1周300m、3レーン）。5棟の建物をまたぐ形で屋上に設置されており、無料で開放される。大阪城天守閣を望みながらのランニングやウォーキングを買い物ついでに楽しむことができる。開店に先立ち行われた会見で、トラックを監修した北京五輪銅メダリストの朝原宣治さんは「健康やスポーツに目を向けてもらえる施設。ランニングだけでなく、散歩や景色を見るなど色んな用途で使ってほしい」と話した。館内にはスポーツ用品店やフィットネスクラブなど計49店舗が入った。



2階の一角には、民間図書館「まちライブラリー」を設置。ゆったりとした空間で、カフェや子どもが靴を脱いで本を読めるキッズスペースが併設されている。利用者がおすすめの本を感想付きで持ち寄ることで蔵書を増やす「育てていく図書館」で、本を通して「人とのつながり」を密にし、地域の文化交流の拠点となることを目指している。「つえまち」最新号も設置しており、持ち帰ることもできる。

国立文楽劇場 夏休み文楽特別公演

親子劇場「ふしぎな豆の木」ほか

国立文楽劇場が7月18日（土）～8月3日（月）、夏休み文楽特別公演を開催します。文楽は江戸時代から300年もの間、大阪の人々が楽しんできたお芝居。大夫、三味線、3人遣いで操られる人形が一体となり創り上げる独特の世界を親子で楽しんでみませんか。

第1部（午前10時30分）は親子劇場。冒険物語「ジャックと豆の木」の文楽版、「ふしぎな豆の木」で幕が開きます。後半は、東海道を通って伊勢参りに行くやじさん・きたさんの珍道中を描く「東海道中膝栗毛」（写真）が上演されます。途中の解説コーナー「ぶんらくってななに」では、出演者が文楽の魅力や楽しみ方を分かりやすく紹介します。

第2部（午後2時）と第3部（同6時）は名作劇場。第2部は「生写朝顔話（しようつしあさがおばなし）」宇治川蜚蝶の段、浜松小屋の段が、第3部は「きぬた」と大文字、「生写朝顔話」嶋田宿笑い薬の段、大井川の段が上演されます。

天王寺動物園だより

情報提供：天王寺動物園事務所

動物園入園料

大人500円 / 小中学生200円 / 未就学児無料
障がい者手帳等を持参の人、大阪市内在住の65歳以上の人、大阪市内在住・在学の小中学生（要証明書提示）は無料
午前9時30分～午後5時（入園は4時） 電話06・6771・8401



天王寺区茶臼山町1-108 電話06・6771・8401

5月31日午後1時30分から「歯と口の健康週間」（6月4～10日）にちなみ、カバの「デッオ」の歯磨きをします。その後、大阪小児歯科専門医臨床研究会（OSP）による歯磨きのお話や子ども歯科の無料相談会を実施。いずれも小雨決行。

カバの「デッオ」の歯磨き



昨年11月に誕生したホッキョクグマの雌の赤ちゃんが来園者の投票で「モモ（百々）」と命名されました。

「モモ（百々）」です。よろしく！

低学年から大学受験までの一貫教育：エフイーアイ

みんなが賢くなる、みんなで賢くなる

イロハスクール
考える力を鍛え、頭のよい子を育てる

体験受付 06-6764-4599

543-0011 大阪市天王寺区清水谷町1-7-6 http://fei.bz

学力 秀才児を育てる学力開発 ⑮

再発見 創造力を高める学力：低学年編②

国立大学現役合格の80%は

小学5年生で決まる!...⑤

家庭教育で大事な事（エッセンス）を7つお知らせします。子育て教育セミナーで関西発明研究会会長白井氏が講演されたことです。

子どもを育てるときに大事なことは「子どもの好きな事、得意な事、夢中になれるものを早く見つけて、その子の特技とする」ことです。そのために親が実践できる7つの秘訣（ひけつ）です。

..... エッセンス7つの法則

①能力を限定しない...例えば学校の成績やIQなど無関係。軽い気持ちでもいいので、幼少のころから、いろいろな事に挑戦しておくこと。

②好きになる...「好き」と「得意」を合体させる。「好き」は後天的、「得意」は先天的。たとえば好きな料理、作れるかどうかは別。才能が開く理想的な形は「得意なこと」が「好きなこと」。

③仲間がいる...一人で頑張るには無理がある。いろいろな人の中で切磋琢磨する方が張り合いもあり長続きする。

続きは来月号で。毎月第3金曜日7時30分より子育て教育セミナーを開催しております。

進学塾 エフイーアイ（栢原塾長）
天王寺区清水谷町17-6 ウノショウビル1階
TEL.0120-06-7045 http://fei.bz/

香りの歴史雑学 NO.3

仏教と香り

焼香、香典など仏教儀式の中では様々な形で香りが使われています。香典は本来「香奠」と書き、奠は供えるという意味で、かつては香そのものを供えていました。現在では金銭を包むことが一般的ですが、典は「物を買う」という意味があり同じようにお香を供えることになります。

釈迦があるとき、少年僧に「戒、定、徳」を備えた香を薫るように言われ、以後、香を薫する方法が生まれました。僧たちは香で室内を清め、その芳香の中で邪気を払い気持ちを落ち着け一心に祈るようになります。釈尊入滅後、多くの仏教徒たちがその霊前に香をたいたことから供香が始まり、それが焼香の始まりといわれています。戒、定、徳を備えた香をアロマでイメージしてみたら、ジュニパー、フランキンセンス、サンダルウッドのブレンドが浮かんできました。

アロマテラピー専門店
グリーンスリーヴス 阪口智子
GREEN SLEEVES（グリーンスリーヴス）天王寺区味原町14-23（あじはら小学校前）
TEL.06-6767-1737 http://aroma-herb.ocn.net/

解答 問題 8面

学習レベルの目安

英検2級・TOEIC スコア600

Hi, guys! Early Birds 英語教室です。

答え (garlic) (onions)

今月の謎 The smell of garlic takes away the smell of onions.

【直訳】 ニンニクの臭いはタマネギの臭いを消す
【教訓】 悪の退治には悪を用いるのが最も効果的

考え方のヒント▶ take（動詞）「～を持っていく」+ away（副詞）「あちらへ、遠くへ」→取り除く、消し去る。また、意外な事に garlic は数えられない名詞扱いなので、1玉なら a bulb of garlic、1欠片なら a clove of garlic と数えます。

今月の謎はこのコーナーを担当している私、かおる先生に因んだネタを紹介しました。毎朝生ニンニク1欠片をみじん切りにしたものを納豆、サラダなどに混ぜて食べています。最近はパワー数倍増しと噂の黒ニンニクも食べてます♪お陰でドラキュラや悪霊は全く寄ってきません！



問題提供 Early Birds 英語教室

大阪市中央区玉造2-26-47大阪 クリスチャンセンター4階
TEL(06)6763・2741 http://www.earlybirds.jp

幼児教育30年の実績 **めばえ国際学園** すべての子どもの未来のために

めばえ国際学園は
創立30周年を迎えました。
ありがとうございます。

めばえ国際学園 各部門ご紹介

GLOBAL KIDS (総合教育) BRAIN KIDS (知能開発) MEBAE KIDS (子ども英会話) 元気っ子 (野外教育活動) いきいき教室 (発達障がい)

インターナショナルスクール GLOBAL KIDS (英語・知能開発・保育) **6/19(金) 無料体験会** 時間などの詳細は電話で
お知らせいたします。 **6/12(金) 14:30~15:30** ジャスティン先生と英語で遊ぼう **要申込 参加無料**

最高レベルの教育で週1~5日、9~18時 ロング 9~14時 ショート 保育
英語教育×脳科学・知能開発×しつけ教育

脳科学に基づいた **6/19(金) 無料体験会** **要申込** コース、時間などの詳細は
知能開発教室 **6/11(土) 有名私立幼稚園・小学校説明会** **要申込** お電話で説明いたします。
BRAIN KIDS (知能開発) **10:00~12:30**

城星学園小学校・幼稚園 追手門学院小学校 **6/4(木)までにお電話か**
小学校教頭・幼稚園園長 出席 小学校校長 出席 FAXにてお申し込みください。

[もじ・かず] [ちえ・ずけい] [ワーキングメモリー] [パズル大学] [受験] など **コース選択制**

MEBAE KIDS (子ども英会話) **0歳~中学生英会話・英検対策**
ネイティブと日本人講師による、きめ細かなチームティーチング 専用 **06-6763-2221**

大阪本部教室 大阪市天王寺区上本町3丁目3-7 奈良本部・東大阪・その他多数教室有
TEL (06) 6763-2201 めばえ国際学園 検索

「脳力のストレッチをしよ
う」をスローガンに掲げる低
学年・中学受験専門の進学塾
エフイーアイは、社会貢献活
動として、カルチャー教室を
スタートさせます。

『うねる』で「ころちゃん」
を掲載中の富岡みちさん
の「自分詩(史)講座」が6
月から開講します。毎回、父
や母、子どもとの思い出など、
人生における様々な思い出の
一面面を詩にしていき、それ
を重ねて一冊の本(自分史)
を作る講座です。毎月第4土
曜日午後1~2時30分。会場
は同塾。受講料は1回500
0円。1クール5回程度。

6月はほかに、
漢字教育士の山本
康喬氏の「親子で
挑戦、漢検1級講
座」を開講。漢検
1級連続7回合格
の山本氏独自の漢
字学習法「音符号
漢字学習法」を用
意。

進学塾エフイーアイ カルチャー教室
富岡みちさん 自分詩(史)講座

い漢検1級合格を目指す講
座です。毎月第3土曜日午
後1~2時30分。受講料は1
回3000円。初級は5回程
度から。

今後は、上級心理臨床カウ
ンセラーの草野孝範氏の「子
育てパパママ講座」、メンタ
ルアナリストの山下幸一郎氏
の「メンタルアナリスト養成
講座」、ギフトラッピングコー
ディネーターの岩崎初音氏の
「ラッピング講座」を順次開
講予定。

また同塾では「子育て教育
セミナー」を毎月第3金曜日、
玉造力タリナホール(天王
寺区玉造元町3-1)で開催
中。次回は6月19日(金)午
後7時30分から、山本康喬氏
による「漢検1級に合格し
音符号漢字学習法」を開講。
受講料は500円。

▽エフイーアイ天王寺区
清水谷町17-6ウノショウ
ビル1階、電話0120-0
6-7045

バラの花たば

バラの花たば もうた
ひとりで見ると
もったいないから
学校へ もつてい
跳び箱やったら 一番の田川くん
オッ きれいやって ゆうた
よかった

バラは オレンジ色や
はなびらの先が ちよとだけうす
窓ぎわに かざったら
算数やったら 一番の青野さん
ヤア きれいやって ゆうた
よかった

バラも うれしいやろな
みんなに見られて ほめられたから
帰るとき 水たした
意地悪やったら 一番の西田さん
ウン きれいやって ゆうた
よかった

童謡詩人・富岡みちさんの「ころちゃん」⑧

とみおか・みち 童謡詩人。フリーアナウンサーを経て、詩人の島田陽子に師事し、
2001年に『ないしょやで』でデビュー。図書館や小学校での講演や朗読教室を
主宰するほか、作文コンクールの審査員などを務める。第30回(2014年)三
木露風賞・最優秀受賞。日本童謡協会、日本児童文学者協会、関西詩人協会会員。

天王寺区子育て愛あいフェスティバル **6月21日(日) 天王寺区民センター**

地域で子育てを応援 **入場無料**

地域で支え合う子
育て環境の充実を願
い、「天王寺区子育
て愛あいフェスティ
バル」が6月21日
(日)、天王寺区民
センターで開かれま
す。午後0時30分
3時30分。
就学前の子どもや
保護者、マタニティ
ママを対象にした子
育てイベント。地域
の子育て支援機関や

団体、子育て支援
サークルなどが集ま
り、親子のふれあい
や親同士の交流の輪
を広げます。
ホールでは、遊具
やボールアート、も
お絵描きなど子ども
が喜ぶ催しがたくさ
ん。10周年記念イベ
ント「スキップ楽団
ゆかいな音楽会(写
真は、見るだけで
なく一緒に歌ったり
踊ったりできる参加
型の楽しいコンサ
トです。専門家に
る育児の悩み相談
コーナーもあります。
入場無料。駐車場
はありません。
▽問い合わせ 天
王寺区保健福祉セン
ター、電話06・6
774・9857

解答 問題は、
1面掲載 **中学入試国語(香川教育大附属高松)**

解 桃太郎・五郎 いぬ・三郎 さる・史郎 きじ・次郎 鬼・一郎

表を書いて考える。 一郎: 桃太郎 いぬ さる きじ 鬼
ヒント①より / ②より / ここまで 次郎: 桃太郎 いぬ さる きじ 鬼
一郎が鬼、五郎が桃太郎。ヒント③より / 三郎: 桃太郎 いぬ さる きじ 鬼
④よりきじは一番年上だから次郎、さるは 史郎: 桃太郎 いぬ さる きじ 鬼
史郎、いぬは三郎 五郎: 桃太郎 いぬ さる きじ 鬼

挑戦(開成) 解答は下の枠内。解説はホームページをみてね→<http://fei.bz/>
1、3、9、27、81の数が記入されたカードが2枚ずつ、合計10枚あります。
この中から3枚を抜き出して、数の和Aを求めます。カードをもとに戻してから
同じようにして数の和Bを求めます。B-A=80となるA、Bの組の中で
A+Bが最大になるときのA、最小になるときのBを求めなさい。

問題提供 **進学塾 エフイーアイ** ☎ 0120-06-7045
大阪市天王寺区清水谷町17-6 ウノショウビル1階 98・8 601・4 号 留置簿第

新国立劇場バレエ団 こどものためのバレエ劇場
シンデレラ公演に無料招待
9/23(水・祝)午後2時~3時30分 フェスティバルホール
小・中学生とその保護者を対象にペア25組50名を抽選で無料招待
■締切:5月31日(日) ■申込:大阪府文化・スポーツ課ホームページから ■当選発表:6月初旬にメールで通知
■問い合わせ:府民お問合せセンター:電話06-6910-8001 ■主催:大阪府文化芸術創造発信事業実行委員会

図書館だより

島之内図書館: 幼児のおたのしみ会
6月19日(金)午前11時~ 申込不要
対象:1~3歳児とその保護者
絵本の読み聞かせや紙芝居、手遊びなど

天王寺図書館: 蔵書点検による休館
期間:6月24日(水)~6月29日(月)
返却ポストは利用できます。

阿倍野図書館: ぴよぴよおたのしみ会
6月9日(火)午前11時~ 申込不要
対象:乳幼児 絵本の読み聞かせやパネルシ
アター、手遊びなど

詳しい情報は各ホームページか直接お問い合わせください。

子ども・子育てフラザ

**中央区: パパと赤ちゃんの発達を
うながす遊びをしよう**
6月28日(日)午前11時~ 6月7日申込開始
対象:首すわり期~1歳半の子どもとその父親

天王寺区: おつかれカフェ
6月13日(土)12時~ 1杯50円50食限定
対象:どなたでも ※ご飯はご持参ください

**阿倍野区: 乳幼児のための
夏の感染症対策と紫外線予防**
6月24日(水)午前10時半~ 申込不要
保健福祉センター保健師によるお話

詳しい情報は各ホームページか直接お問い合わせください。

鐘つき子ども会 参加無料

6/13(土) 午後2時~ 雨天決行 お堂内で行うので雨
でもお越し下さい!

「時の記念日」(6月10日)に合わせて、地域の商店街の方々
にも協力をいただき毎年開催している行事です。お寺を会
場に、子どもたちに時間の大切さについて分りやすくお
話をしたり、ゲームや人形劇など
で青年会員と一緒に遊びます。最
後にお寺の鐘を突いてもらい、お
土産を持って帰ってもらいます。

場 所: 妙徳寺
内 容: 鐘つき・人形劇・お話
ゲーム・お土産(お菓子)
参加費: 無料(申し込み不要)
主 催: 中央区仏教青年会

お問い合わせ: 中央区仏教青年会事務局
久成寺 電話 06-6763-3145

WELLiTH
ウェリス 難波宮 上町

都心でこの広さを。83.58㎡4LDK

Living Dining

東梅田、心斎橋、天王寺へ乗り換えなしでアクセスできる、快適に暮らせる緑豊かな都心、上町。

「ウェリス難波宮 上町」モデルルーム公開中

マンションギャラリー
詳細案内図
大阪市中央区谷町3-1-9 MG大手前ビル4F
地下鉄谷町線・中央線「谷町四丁目」駅
1-B号出口よりスケ

誠に恐れ入りますが、マンションギャラリー（MG大手前ビル）では駐車および駐輪スペースをご用意しておりません。

※上記の駐車場以外ではご清算いたしかねますので、予めご了承ください。※駐車台数に限りがございます。また、駐車場内での事故・盗難等のトラブルには責任を負いかねます。予めご了承ください。

緑・史跡・教育施設が身近。商業施設も続々とオープン。

難波宮跡公園(約260m) 徒歩4分

大阪城公園(約620m) 徒歩8分

大阪市立銅座幼稚園(約310m) 徒歩4分

NEW 2015年3月開業
ライフ清水谷店(約300m) 徒歩4分

NEW 2015年5月開業
イズミヤ法門坂店(約240m) 徒歩3分

地下鉄谷町線・長堀鶴見緑地線 「谷町六丁目」駅 徒歩5分
地下鉄谷町線・中央線 「谷町四丁目」駅 徒歩6分

※徒歩分は80mを1分として計算(端数切り上げ)した概算時間です。※距離表示は現地からの地図上での概算です。※掲載の環境写真は平成26年5月7日に撮影したものです。※掲載の情報は平成27年4月の情報です。※開店予定時期は各スーパーに問い合わせの上、記載しています。※掲載の写真はD2タイプモデルルームを撮影(2014年7月)したもので、タイプにより異なります。一部にメニュー・プラン・有償オプションを含んでいます。標準プランに関しては係員にお尋ねください。メニュー・プランおよび有償オプションの申し込みは期限がございます。詳しくは係員にお問い合わせください。エアコン・家具・調度品・照明器具等は販売価格に含まれません。写真はモデルルーム仕様のため実際とは異なります。予めご了承ください。※掲載の地図は平成27年4月現在のものです。

■全体概要●名称/ウェリス難波宮 上町●所在地/大阪府大阪市中央区上町2番3、上町一丁目31番3(地番)●交通/大阪市営地下鉄谷町線「谷町六丁目」駅(7番出入口)徒歩5分、大阪市営地下鉄長堀鶴見緑地線「谷町六丁目」駅(7番出入口)徒歩5分、大阪市営地下鉄中央線「谷町四丁目」駅(10番出入口)徒歩6分、大阪市営地下鉄谷町線「谷町四丁目」駅(10番出入口)徒歩6分●総戸数/56戸●構造・規模/鉄筋コンクリート造地上15階建●敷地面積/978.02㎡●建築面積/451.48㎡●建築延床面積/5,076.99㎡●用途地域/商業地域・第2種住居地域●都市計画/市街化区域●地目/宅地●建ぺい率/80%●容積率/535.31%(600%・300%の面積按分)●建築確認番号/第H25確認建築GBRC00055号(平成26年3月13日付)●駐車場/23台(平面2台・機械式21台)月額使用料18,000円～30,000円●自転車置場/112台(月額使用料200円)●バイク置場/3台(月額使用料2,000円)●ミニバイク置場/8台(月額使用料1,000円)●インターネット/月額使用料1,870円●分譲後の権利形態/土地・専有面積割合による所有権の共有、建物区分所有権●管理形態/管理組合成立後、管理会社に管理委託(通称)●竣工時期/平成28年2月下旬(予定)●入居時期/平成28年3月下旬(予定)●売主/エヌ・ティ・ティ都市開発株式会社 関西支店 国土交通大臣(4)第5856号(一社)不動産協会会員(一社)不動産流通経営協会会員(公社)首都圏不動産公正取引協議会加盟 〒550-0001 大阪市西区土佐堀1丁目3番7号 TEL:06-6441-0022●販売提携(代理)/阪急不動産株式会社 国土交通大臣(14)第395号(一社)不動産協会会員(公社)首都圏不動産公正取引協議会加盟 〒530-0017 大阪市北区角田町1番1号(東阪急ビルディング内) TEL:06-6313-3340●管理会社/NTT都市開発西日本BS株式会社●施工会社/株式会社長谷工コーポレーション●設計・監理/株式会社長谷工コーポレーション大阪エンジニアリング事業部●先着順販売概要●販売戸数/9戸●価格/4,310万円～5,650万円●間取り/3LDK・4LDK●専有面積/76.14㎡・83.58㎡(バルコニー面積含む)●バルコニー面積/10.75㎡・11.59㎡●サービバルコニー面積/2.55㎡●アルコーブ面積/2.12㎡～5.20㎡●トランクルーム面積/0.5㎡●管理費(月額)/10,380円・11,400円●修繕積立金/6,870円・7,540円●管理一時金/10,000円●修繕積立一時金/382,000円・419,000円●広告有効期限/平成27年6月末日●先着順申込受付※お申込みの際には、印鑑(認印)、平成25・26年分の収入証明書[源泉徴収票または確定申告書の写し等(ローン利用の方のみ)]、本人確認書類(運転免許証、健康保険証等)をご持参ください。※先着順申込受付につき、成約済みの場合はご了承ください。

お問い合わせは「ウェリス難波宮 上町」マンションギャラリー

0120-876-056

営業時間/10:00～18:00
定休日/水・木曜日
※携帯・PHSからも
ご利用になれます。

なにわのみや56

検索

事業主(売主)

NTT都市開発

販売提携(代理)

Hankyu

阪急不動産

大阪市建築物環境性能表示

総合評価 ★★★★★

評価は建築主の自己評価に基づくものです。竣工後3年間有効。

TGABEE 大阪 みらい 新築 2012 年 5 月 公表番号 平成25年度 第324